

# 花ぼうろ

福祉と医療の便利帳





# はじめに

雲仙市地域包括支援センターの業務運営につきまして、日頃より格別のご理解とご協力を賜り、誠にありがとうございます。

さて、地域包括ケアシステム構築を進めている中、社会資源集「花ぼうろ～福祉と医療の便利帳～」は、高齢者の暮らしを支えるさまざまな地域活動やサービスの情報を集めたもので、住み慣れた地域で安心して暮らし続けるための様々な社会資源の情報を地域の関係機関、ケアマネジャー等、高齢者に関わりのある方への支援の一つとして作成しています。

なお、この社会資源集は関係各機関の皆様より情報提供をいただき作成しており、サービス内容については変更が生じる場合があります、その都度必要に応じて更新していきたいと考えておりますので、新たな社会資源の情報等がありましたら、ご一報頂ければ助かります。

包括支援センターには、保健師・社会福祉士・主任介護支援専門員等が、それぞれの専門性を生かし、さまざまなご相談をお受けし対応しております。ぜひご活用ください。

令和5年9月

雲仙市地域包括支援センター

センター長 吉武 直樹

## もくじ

1 雲仙市地域包括支援センターの役割……………P2

---

2 介護保険の手引き……………P4

---

3 高齢者の福祉と健康の手引き……………P51

---

4 介護予防のための地域活動……………P61

---

5 認知症に関する取り組み……………P68

---

6 生活支援サービス……………P70

---

7 医療機関相談窓口……………P76

---

8 その他の相談窓口……………P82

---

# 1. 雲仙市地域包括支援センターの役割

雲仙市地域包括支援センターはこんなところですよ！



雲仙市地域包括支援センターとは  
住民の健康保持及び、その保健医療の向上及び  
福祉の増進を包括的に支援するセンターです。

## ● 雲仙市地域包括支援センターの役割は

高齢者のみなさまが、住み慣れた地域で安心して生活を続けられるように支援をおこなう総合相談窓口です。

## 雲仙市地域包括支援センターの職員は

保健師・社会福祉士・主任ケアマネジャー等の医療・福祉・介護の専門職です。お互いに連携をとりながら「チーム」で総合的に皆さんのご相談に応じます。

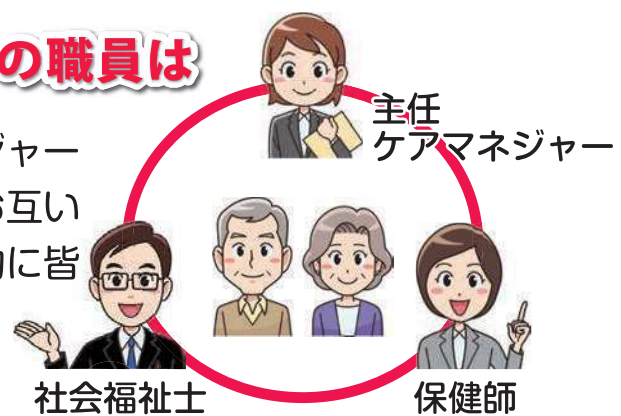

### 介護予防ケアマネジメント業務

**自立して生活できるように支援します**

- ◇介護予防に関する普及啓発活動
- ◇介護予防教室の紹介、相談支援
- ◇要支援者の介護予防マネジメント

### 総合相談業務

**あらゆる悩みの相談窓口になります**

- ◇高齢者に関わる全ての相談受付
- ◇介護保険や医療・福祉サービスの相談申請
- ◇認知症介護についての相談

### 権利擁護業務

**高齢者の権利や財産を守ります**

- ◇高齢者虐待の防止、相談・対応
- ◇成年後見制度の相談
- ◇悪質な訪問販売や消費者被害の防止
- ◇財産管理や契約の相談

### 包括的・継続的ケアマネジメント業務

**暮らしやすい地域づくりを進めます**

- ◇「地域ケア会議」等を通じたネットワークの構築
- ◇ケアマネジャーへの日常的個別支援
- ◇相談支援困難事例等への指導・助言



## 介護予防・自立支援について

### 住み慣れた地域で自立した日常生活を送り いつまでも元気に過ごしましょう

#### 【条文】 介護保険法第4条1項（国民の努力及び義務）

国民は、自ら要介護状態となることを予防するため、加齢に伴って生ずる心身の変化を自覚して常に健康の保持増進に努めるとともに、要介護状態となった場合においても、進んでリハビリテーションその他の適切な保健医療サービス及び福祉サービスを利用することにより、その有する能力の維持向上に努めるものとする。



### サービスは目的を持って利用することが大切です

#### デイケア・デイサービス

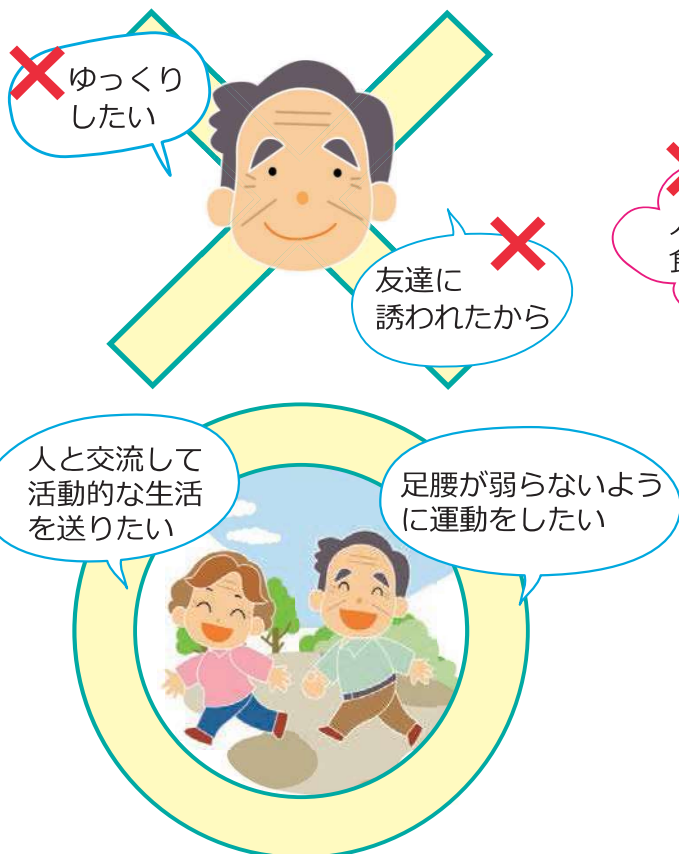

#### ホームヘルパー

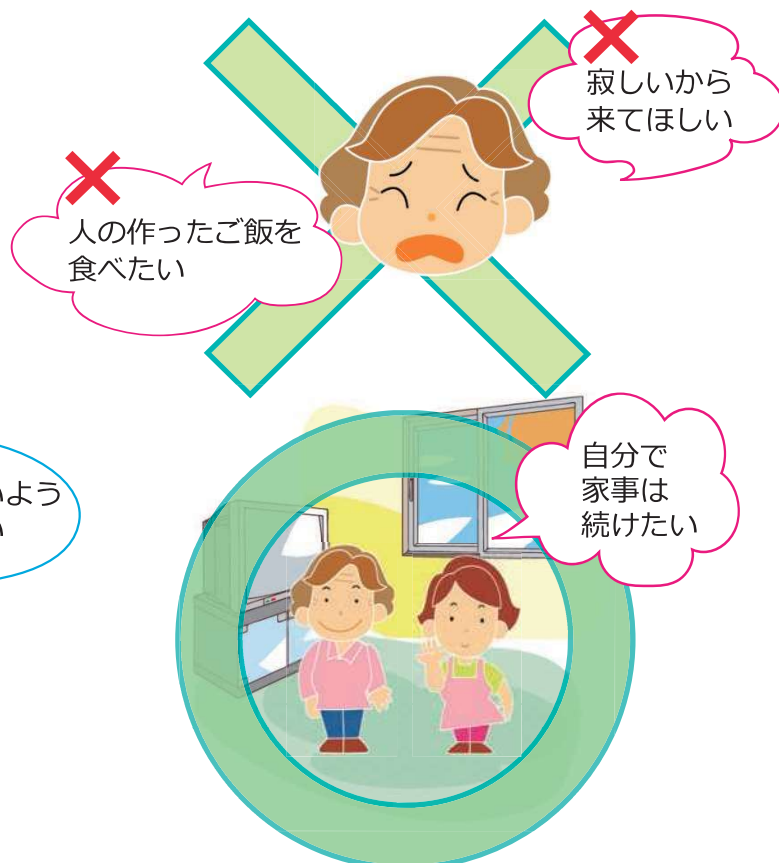

## 2. 介護保険の手引き

介護や支援が必要になったら、まず申請をしましょう。

### 申請

#### ●必要なもの

- ①要介護・要支援認定申請書
- ②介護保険被保険者証
- ③健康保険被保険者証

#### ●申請する場所

島原地域広域市町村圏組合 介護保険課（島原市役所有明庁舎3階）  
または市役所・各支所の介護保険担当窓口  
※次のところでも申請（更新申請を含む）の依頼ができます。  
・地域包括支援センター・居宅介護支援事業者・介護保険施設

### 認定調査

認定調査員が申請者のお宅などを訪問し、心身の状態や介助の方法などについて動作の確認や聞き取り調査を行います。

### 判定

主治医の意見書や訪問調査の結果をふまえ、「介護認定審査会」で介護の必要度（介護度）を判定し、島原地域広域市町村圏組合が認定します。

### 通知

介護認定の結果をご自宅へ郵送します。

### 非該当

介護保険のサービスは利用できません

「今はまだ介護や支援が必要な状態にはない方」と判断された場合には、島原地域広域市町村圏組合が実施する一般介護予防事業を利用することができます。

### 要支援1・2

介護予防サービス、介護予防・日常生活支援総合事業サービスを利用できます

地域包括支援センター等が介護予防ケアプランを作成します。

### 要介護1～5

介護サービスを利用できます

居宅介護支援事業者がケアプランを作成します。



## サービス利用までの流れ

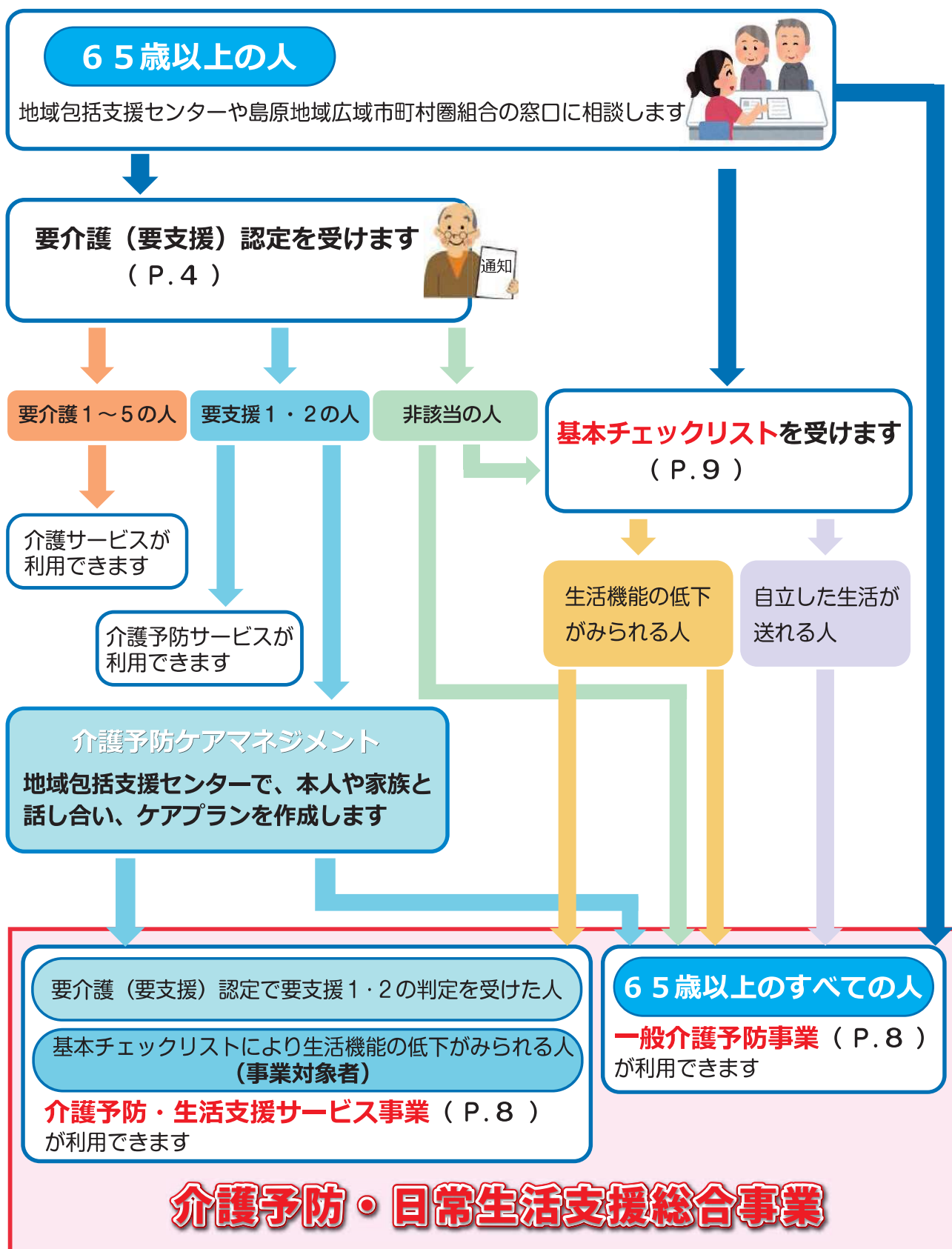

※事業対象者になったあとや、事業対象者でサービスを利用したあとでも、要介護（要支援）認定を申請することはできません



# 介護（介護予防）サービス利用の手順

2

介護保険の手引き

- ケアプランの作成やサービスの利用にあたっては、それぞれ**事業者・施設との契約が必要**です。
- ケアプラン作成費用は、**全額介護保険から支給されるため、利用者負担はありません。**
- ケアプランは自分で作成することができます。

**要支援 1・2の人**  
(介護予防サービス)

**要介護 1～5の人**  
(介護予防サービス)

**在宅でサービスを利用したい**

**施設を利用したい**

**①雲仙市地域包括支援センターに連絡**

**②介護予防ケアプランの作成**  
雲仙市地域包括支援センター等が中心となって、利用者や家族サービス担当者と話し合い、**目標を決めて達成するための支援メニューを検討**します。

**③サービス事業所と契約**

**④介護予防サービスを利用**  
ケアプランにもとづいてサービスを利用します。  
利用者の心身の状態に合わせて、ケアプランを変更できます。

**①居宅介護支援事業者を選び、ケアプラン作成を依頼**

**②ケアプランの作成**  
居宅介護支援事業所のケアマネジャーが利用者の希望や状態に応じたケアプランを作成します。

**③サービス事業所と契約**

**④在宅サービスを利用**  
ケアプランにもとづいてサービスを利用します。  
利用者の心身の状態に合わせて、ケアプランを変更できます。

**①希望する介護保険施設と契約**

**②ケアプランの作成**  
入所した施設で、**施設のケアマネジャー**が利用者に適したケアプランを作成します。

**③サービス事業所と契約**

**④施設サービスを利用**  
ケアプランにもとづいてサービスを利用します。



# 『介護予防・日常生活支援総合事業』とは？

- 平成 29 年 4 月より、介護予防サービスの「訪問介護」「通所介護」は総合事業の「介護予防・日常生活支援総合事業」になりました
- 「通所型サービス」「訪問型サービス」のみを利用する場合は要支援（要介護）認定の手続きをしなくても、**基本チェックリスト（P.9）**による判定でご利用が可能です

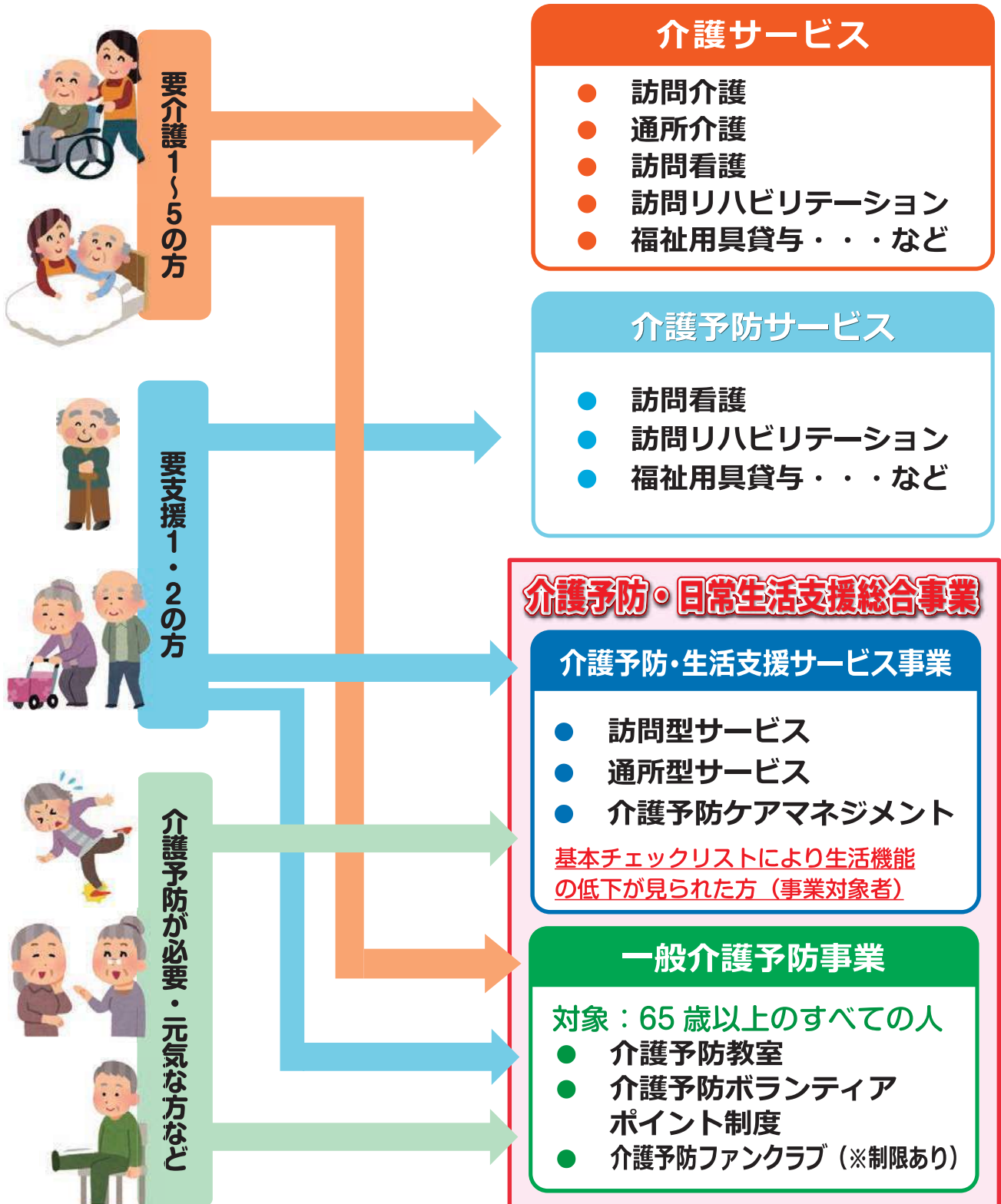

# 介護予防・日常生活支援総合事業のサービス

介護予防・日常生活支援総合事業には、要支援認定を受けた人や基本チェックリストにより生活機能の低下がみられた人が利用できる「介護予防・生活支援サービス事業」と、65歳以上のすべての人が利用できる「一般介護予防事業」があります。

## 介護予防・生活支援サービス事業

### 通所型サービス

①通所介護施設（デイサービスセンター等）で、食事や入浴のサービス、その他生活機能維持向上のための体操や筋力トレーニングなどを日帰りを受けられます。

※対象者…事業対象者、要支援1・2の認定をお持ちの方

※介護予防通所リハビリや、④訪問型サービスCとの同時利用はできません。



### 訪問型サービス

②訪問型サービス

ホームヘルパーが訪問し、調理や掃除等を一緒に行い、利用者ができることが増えるよう支援します。

※対象者…事業対象者、要支援1・2の認定をお持ちの方

※1回45分程度。材料費等は自己負担となります。

③訪問型サービスA：生活支援型

認定ヘルパーが訪問し、調理や掃除などを一緒に行い、利用者ができることが増えるよう支援します。

④訪問型サービスC：短期集中型（期間：3か月程度）

通所利用が困難な方に専門職が自宅を訪問し、相談・指導などを行います。

※対象者…事業対象者、要支援1・2の認定をお持ちの方

※利用料金は原則、無料です。

※介護予防通所リハビリや①通所型サービスとの同時利用はできません。



## 一般介護予防事業

65歳以上の方が対象です。どなたでも参加することができますが、一部利用に制限が設けてあります。

様々な種類のものがあります。詳しくは **P.61** ~ 掲載しています。

### 介護予防・日常生活支援総合事業に関するお問い合わせは…

島原地域広域市町村圏組合 介護保険課	0957-61-9102
雲仙市福祉課	0957-47-7871 (直通)
雲仙市地域包括支援センター	0957-36-3571
(小浜事務所)	0957-74-3211





# 基本チェックリスト

記入者名：本人・家族・居宅・包括・その他 ( )

記入日	年 月 日	備考	
住所			
氏名	電話番号		
生年月日	明治 大正 昭和	年 月 日	性別 男女

<p><input type="checkbox"/> 総合1～20 (10/20コ)</p> <p>1 バスや電車で1人で外出できますか <input type="checkbox"/>はい <input type="checkbox"/>いいえ</p> <p>2 日用品の買い物をしていますか <input type="checkbox"/>はい <input type="checkbox"/>いいえ</p> <p>3 預貯金の出し入れをしていますか <input type="checkbox"/>はい <input type="checkbox"/>いいえ</p> <p>4 友人の家を訪ねていますか <input type="checkbox"/>はい <input type="checkbox"/>いいえ</p> <p>5 家族や友人の相談にのっていますか <input type="checkbox"/>はい <input type="checkbox"/>いいえ</p> <p><input type="checkbox"/> 運動6～10 (3/5コ)</p> <p>6 階段を手すりや壁をつたわずに昇っていますか <input type="checkbox"/>はい <input type="checkbox"/>いいえ</p> <p>7 椅子に座った状態から何もつかまらずに立ちあがっていますか <input type="checkbox"/>はい <input type="checkbox"/>いいえ</p> <p>8 15分以上続けて歩いていますか <input type="checkbox"/>はい <input type="checkbox"/>いいえ</p> <p>9 この1年間に転んだことがありますか <input type="checkbox"/>はい <input type="checkbox"/>いいえ</p> <p>10 転倒に対する不安は大きいですか <input type="checkbox"/>はい <input type="checkbox"/>いいえ <span style="float:right">3/5 コ</span></p> <p><input type="checkbox"/> 栄養11～12 (2/2コ)</p> <p>11 6ヶ月間で2～3kg以上の体重減少がありましたか <input type="checkbox"/>はい <input type="checkbox"/>いいえ</p> <p>12 BMIが18.5未満である <input type="checkbox"/>はい <input type="checkbox"/>いいえ <span style="float:right">2/2 コ</span></p> <p><input type="checkbox"/> 口腔13～15 (2/3コ)</p> <p>13 半年前に比べて固いものが食べにくくなりましたか <input type="checkbox"/>はい <input type="checkbox"/>いいえ</p> <p>14 お茶や汁物等でむせることがありますか <input type="checkbox"/>はい <input type="checkbox"/>いいえ</p> <p>15 口の渇きがきになりますか <input type="checkbox"/>はい <input type="checkbox"/>いいえ <span style="float:right">2/3 コ</span></p>	<p><input type="checkbox"/> 閉じこもり16～17 (16該当)</p> <p>16 週に1回以上は外出していますか <input type="checkbox"/>はい <input type="checkbox"/>いいえ</p> <p>17 昨年と比べて外出の回数が減っていますか <input type="checkbox"/>はい <input type="checkbox"/>いいえ <span style="float:right">1/2 コ</span></p> <p><input type="checkbox"/> 認知18～20 (いずれか)</p> <p>18 周りの人から「いつも同じことを聞く」などの物忘れがあるとされていますか <input type="checkbox"/>はい <input type="checkbox"/>いいえ</p> <p>19 自分で電話番号を調べて、電話をかけることをしていますか <input type="checkbox"/>はい <input type="checkbox"/>いいえ</p> <p>20 今日が何月何日かわからないときがありますか <input type="checkbox"/>はい <input type="checkbox"/>いいえ</p> <p style="text-align:center">総合10/20 コ      認知1/3 コ</p> <p><input type="checkbox"/> うつ21～25 (2/5コ)</p> <p>21 (ここ2週間) 毎日の生活の中に充実感がない <input type="checkbox"/>はい <input type="checkbox"/>いいえ</p> <p>22 (ここ2週間) これまで楽しんでやれていたことが楽しめなくなった <input type="checkbox"/>はい <input type="checkbox"/>いいえ</p> <p>23 (ここ2週間) 以前は楽にできていたことが今ではおっくうになった <input type="checkbox"/>はい <input type="checkbox"/>いいえ</p> <p>24 (ここ2週間) 自分が役に立つ人間だと思えない <input type="checkbox"/>はい <input type="checkbox"/>いいえ</p> <p>25 (ここ2週間) わけもなく疲れた感じがする <input type="checkbox"/>はい <input type="checkbox"/>いいえ <span style="float:right">2/5 コ</span></p> <p style="text-align:right">該当項目に○を付けてください</p> <p>身長 _____ cm      10個以上      閉じこもり</p> <p>体重 _____ kg      運動      認知</p> <p><input type="checkbox"/> 立位姿勢保持不可      栄養      うつ</p> <p style="text-align:right">口腔      <input type="checkbox"/> 事業対象者</p>
--	---

BMI=体重(kg)÷身長(m)÷身長(m)

<p>26 家族構成</p> <p>1 一人暮らし    5 その他 <input type="checkbox"/></p> <p>2 高齢者世帯</p> <p>3 単身高齢者と単身の子の世帯</p> <p>4 高齢者夫婦と単身の子の世帯</p>	<p>27 かかりつけ医</p> <p>1 いる <input type="checkbox"/></p> <p>2 いない</p>	<p>28 続けて、ここ2週間眠れない事がありますか</p> <p>1 ある <input type="checkbox"/></p> <p>2 ない</p>	<p>29 介護予防教室への参加希望</p> <p>1 ある <input type="checkbox"/></p> <p>2 ない</p>	<p>30 あなたの現在の健康状態はいかがですか</p> <p>1 よい      4 あんまりよくない <input type="checkbox"/></p> <p>2 まあよい      5 悪い</p> <p>3 ふつう</p>
--	--	---	---	--

総合事業の実施に当たり、この基本チェックリストに関する情報を、本事業の実施に必要な範囲で関係する者に情報提供をすることに同意します。

被保険者氏名 \_\_\_\_\_

# 利用者負担について

**65歳以上（第1号被保険者）で介護保険サービスを利用するときの自己負担割合は、1割又は一定以上の所得のある方は2割、特に所得の高い場合は3割となります。**（平成30年8月から）

## 65歳以上の方



※第2号被保険者（40歳以上65歳未満）、市町村民税非課税の方、生活保護受給者は上記に関わらず1割負担

### 【負担割合証が発行されます】

要介護（要支援）認定を受けた方、事業対象者となられた方には、利用者の負担割合を示す証明書が発行されます。

介護保険被保険者証とともに介護サービスを利用するときに必要になります。

有効期限：1年間（8月1日～翌年7月31日）

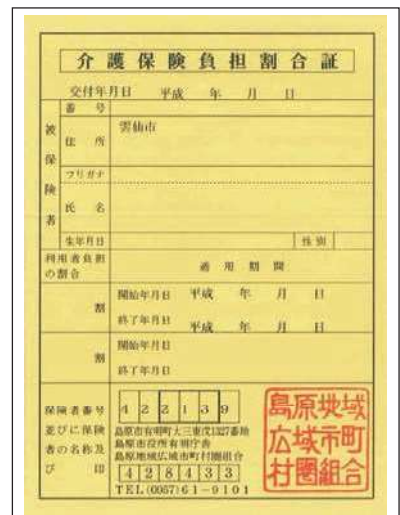



# 介護保険事業所一覧

## 介護予防支援事業

1	雲仙市地域包括支援センター		営業日	月	火	水	木	金	土	日
				○	○	○	○	○	—	—
	住 所	愛野町乙 1736-1	営業時間	8:45 ~ 17:30						
	電 話	0957-36-3571	その他の休業日	祝日、8/14 ~ 16、12/29 ~ 1/3						
	F A X	0957-36-3573	通常事業 実施地域	国見	瑞穂	吾妻	愛野	千々石	小浜	南串山
ケアマネ数	3名	○		○	○	○	—	—	—	
2	雲仙市地域包括支援センター 小浜事務所		営業日	月	火	水	木	金	土	日
				○	○	○	○	○	—	—
	住 所	小浜町北本町 14	営業時間	8:45 ~ 17:30						
	電 話	0957-74-3211	その他の休業日	祝日、8/14 ~ 16、12/29 ~ 1/3						
	F A X	0957-74-3212	通常事業 実施地域	国見	瑞穂	吾妻	愛野	千々石	小浜	南串山
ケアマネ数	2名	—		—	—	—	○	○	○	

## 居宅介護支援事業

3	合資会社 ケアプランセンター友悠		営業日	月	火	水	木	金	土	日
				○	○	○	○	○	—	—
	住 所	国見町土黒戊 42-2	営業時間	8:30 ~ 17:30 電話等により24時間連絡対応						
	電 話	0957-78-1338	その他の休業日	祝日、12/30 ~ 1/3 特別の場合はこの限りではない						
	F A X	0957-78-1363	通常事業 実施地域	国見	瑞穂	吾妻	愛野	千々石	小浜	南串山
ケアマネ数	8名	○		○	○	○	—	—	—	
4	あさひケアプランセンター		営業日	月	火	水	木	金	土	日
				○	○	○	○	○	—	—
	住 所	国見町神代丙 197	営業時間	8:30 ~ 17:30						
	電 話	0957-65-3300	その他の休業日	祝日、12/29 ~ 1/3						
	F A X	0957-65-3301	通常事業 実施地域	国見	瑞穂	吾妻	愛野	千々石	小浜	南串山
ケアマネ数	5名	○		○	○	○	○	—	—	
5	真寿苑 指定居宅介護支援事業所		営業日	月	火	水	木	金	土	日
				○	○	○	○	○	○	○
	住 所	瑞穂町伊福甲 681	営業時間	8:30 ~ 17:30						
	電 話	0957-77-2184	その他の休業日	なし						
	F A X	0957-77-2130	通常事業 実施地域	国見	瑞穂	吾妻	愛野	千々石	小浜	南串山
ケアマネ数	3名	○		○	○	○	○	○	○	
6	うんぜんの里 ケアプランセンター		営業日	月	火	水	木	金	土	日
				○	○	○	○	○	○	—
	住 所	瑞穂町古部乙 1392-1	営業時間	8:30 ~ 17:30						
	電 話	0957-77-4880	その他の休業日	祝日、12/30 ~ 1/3						
	F A X	0957-77-4051	通常事業 実施地域	国見	瑞穂	吾妻	愛野	千々石	小浜	南串山
ケアマネ数	1名	○		○	○	○	○	○	○	

7	<b>幸和会 ケアプランセンター</b>		営業日	月	火	水	木	金	土	日
	住所	吾妻町大木場名 75-2	営業時間	○	○	○	○	○	—	—
	電話	0957-20-0055	その他の休業日	8:30 ~ 17:30						
	FAX	0957-20-0056	通常事業 実施地域	国見	瑞穂	吾妻	愛野	千々石	小浜	南串山
	ケアマネ数	1名		○	○	○	○	○	○	○
8	<b>愛野記念病院 ケアマネジメントセンター</b>		営業日	月	火	水	木	金	土	日
	住所	愛野町甲 3838-1	営業時間	○	○	○	○	○	○	—
	電話	0957-36-3382	その他の休業日	9:00 ~ 17:00						
	FAX	0957-36-3405	通常事業 実施地域	第2土、祝日、盆、正月						
	ケアマネ数	7名		国見	瑞穂	吾妻	愛野	千々石	小浜	南串山
9	<b>合資会社 ケアセンターあいわ</b>		営業日	月	火	水	木	金	土	日
	住所	愛野町乙 799-1	営業時間	○	○	○	○	○	—	—
	電話	0957-36-7710	その他の休業日	8:30 ~ 17:30						
	FAX	0957-36-7715	通常事業 実施地域	祝日、12/30 ~ 1/3						
	ケアマネ数	2名		国見	瑞穂	吾妻	愛野	千々石	小浜	南串山
10	<b>ガイアの里 居宅介護支援事業所</b>		営業日	月	火	水	木	金	土	日
	住所	愛野町乙 2314-1	営業時間	○	○	○	○	○	○	—
	電話	0957-36-3550	その他の休業日	8:00 ~ 17:00						
	FAX	0957-36-3553	通常事業 実施地域	12/31 ~ 1/3						
	ケアマネ数	1名		国見	瑞穂	吾妻	愛野	千々石	小浜	南串山
11	<b>おばま ケアマネジメントセンター</b>		営業日	月	火	水	木	金	土	日
	住所	小浜町北野 30	営業時間	○	○	○	○	○	—	—
	電話	0957-74-5027	その他の休業日	9:00 ~ 17:00						
	FAX	0957-60-4911	通常事業 実施地域	祝日、12/31 ~ 1/2 緊急時は対応可						
	ケアマネ数	1名		国見	瑞穂	吾妻	愛野	千々石	小浜	南串山
12	<b>株式会社 こぴっと 居宅介護相談支援サポートセンター</b>		営業日	月	火	水	木	金	土	日
	住所	小浜町北本町 851 番 1-2	営業時間	○	○	○	○	○	—	—
	電話	0957-73-9500	その他の休業日	8:30 ~ 17:30						
	FAX	0957-73-9504	通常事業 実施地域	祝日、12/29 ~ 1/3						
	ケアマネ数	2名		国見	瑞穂	吾妻	愛野	千々石	小浜	南串山
13	<b>小浜町在宅介護支援センター</b>		営業日	月	火	水	木	金	土	日
	住所	小浜町北本町 217	営業時間	○	○	○	○	○	○	—
	電話	0957-75-0777	その他の休業日	8:15 ~ 17:15						
	FAX	0957-74-3791	通常事業 実施地域	1/1・2						
	ケアマネ数	3名		国見	瑞穂	吾妻	愛野	千々石	小浜	南串山
			—	—	—	—	要相談	○	要相談	

14	<b>老健おばま 居宅介護支援事業所</b>		営業日	月	火	水	木	金	土	日
				○	○	○	○	○	○	—
	住 所	小浜町南本町 59	営業時間	8:30 ~ 17:00						
	電 話	0957-74-2711	その他の休業日	1/1 平日不定休あり						
	F A X	0957-74-2722	通常事業 実施地域	国見	瑞穂	吾妻	愛野	千々石	小浜	南串山
ケアマネ数	1名		—	—	—	—	○	○	○	
15	<b>デイサービスセンター 南串山荘</b>		営業日	月	火	水	木	金	土	日
				○	○	○	○	○	○	—
	住 所	南串山町丙 10722	営業時間	8:00~17:00						
	電 話	0957-88-2922	その他の休業日	1/1						
	F A X	0957-88-2924	通常事業 実施地域	国見	瑞穂	吾妻	愛野	千々石	小浜	南串山
ケアマネ数	2名		—	—	—	—	○	○	○	
16	<b>池田循環器科内科 居宅介護支援事業所 すずらん</b>			住 所	南島原市有家町山川 347-1	営業時間	9:00 ~ 17:30 (土 9:00 ~ 12:30)			
	電 話	0957-82-6100	休 業 日	日、祝日、8/14・15、12/31 ~ 1/3						
	F A X	0957-82-0974	対応地区	要相談 ※土曜日は隔週休						
17	<b>生活サポートセンター 夢織りの里</b>			住 所	南島原市西有家町里坊 41-1	営業時間	8:30 ~ 17:30			
	電 話	0957-82-6070	休 業 日	日、1/1 ~ 3						
	F A X	0957-82-6071	対応地区	雲仙市全域						
18	<b>居宅介護支援事業所 きすな</b>			住 所	南島原市西有家町見岳 464-1	営業時間	8:00 ~ 17:00			
	電 話	0957-82-0626	休 業 日	土、日、8/13 ~ 15、12/31 ~ 1/3						
	F A X	0957-82-0626	対応地区	千々石・小浜・南串山						
19	<b>ケアプランセンターみなケア</b>			住 所	南島原市西有家町里坊 50-1	営業時間	8:30 ~ 17:30			
	電 話	070-9074-3163	休 業 日	土、日、8/15、12/31 ~ 1/2						
	F A X	0957-82-1763	対応地区	千々石・小浜・南串山						
20	<b>居宅介護支援事業所 有馬荘</b>			住 所	南島原市北有馬町甲 3181-8	営業時間	8:30 ~ 17:30			
	電 話	0957-84-2511	休 業 日	日、1/1・2						
	F A X	0957-84-3344	対応地区	小浜、南串山 (要相談)						
21	<b>指定居宅介護支援事業所 菜の花</b>			住 所	南島原市南有馬町乙 1565-1	営業時間	8:30 ~ 17:30			
	電 話	0957-85-3690	休 業 日	日、祝日、8/14 ~ 16、12/31 ~ 1/3						
	F A X	0957-85-4411	対応地区	要相談						
22	<b>ケアプラン望海</b>			住 所	南島原市南有馬町甲 1270	営業時間	8:30 ~ 17:30			
	電 話	0957-85-4721	休 業 日	日、8/15、12/31 ~ 1/3						
	F A X	0957-85-4723	対応地区	要相談						



23	<b>口加ケアプランサービス</b>			
	住所	南島原市口之津町丙 2008-12	営業時間	8:30 ~ 17:30
	電話	0957-87-5690	休業日	日、1/1 ~ 3
	FAX	0957-86-2370	対応地区	南串山
24	<b>介護プラン作成センター モア</b>			
	住所	南島原市口之津町甲 2146-2	営業時間	9:00 ~ 17:00 (木 9:00 ~ 12:00)
	電話	0957-86-4443	休業日	土、日、祝日、8/13 ~ 15、12/29 ~ 1/3
	FAX	0957-86-2945	対応地区	要相談
25	<b>社会福祉法人翁寿会 居宅介護支援事業所 玉成園</b>			
	住所	南島原市口之津町甲 1190-1	営業時間	8:30 ~ 17:45
	電話	0957-86-5035	休業日	日、1/1 ~ 3
	FAX	0957-86-5045	対応地区	南串山
26	<b>加津佐町在宅介護支援センター</b>			
	住所	南島原市加津佐町乙 9	営業時間	8:00 ~ 17:00
	電話	0957-87-5628	休業日	日、年末年始
	FAX	0957-87-5625	対応地区	要相談
27	<b>加津佐荘居宅介護支援事業所</b>			
	住所	南島原市加津佐町乙 618	営業時間	8:30 ~ 17:30
	電話	0957-87-2099	休業日	水、日
	FAX	0957-87-2252	対応地区	雲仙市全域
28	<b>居宅介護支援事業所 ケアプランくりえいと</b>			
	住所	南島原市加津佐町丙 1569	営業時間	9:00 ~ 18:00
	電話	0957-87-2454 / 080-8046-1738	休業日	土、日
	FAX	0957-87-2454	対応地区	雲仙市全域 (要相談)
29	<b>ケアプランセンター 暖</b>			
	住所	島原市有明町大三東戊 1214-1	営業時間	8:15 ~ 17:15
	電話	0957-68-3526	休業日	土、日、12/31 ~ 1/2
	FAX	0957-68-3527	対応地区	雲仙市全域
30	<b>医療法人有隣会 貴田神経内科・呼吸器科・内科病院 ケアプランセンター</b>			
	住所	島原市有明町大三東戊 790-2	営業時間	8:30 ~ 17:30
	電話	0957-68-0087	休業日	日、祝日、8/14・15、12/31 ~ 1/3
	FAX	0957-68-0224	対応地区	国見・瑞穂
31	<b>指定居宅介護支援事業所 フォスター</b>			
	住所	島原市中野町丙 27-1	営業時間	8:30 ~ 18:00 (土 8:30 ~ 12:30)
	電話	0957-63-5500	休業日	日、祝日、12/31 ~ 1/3
	FAX	0957-63-5800	対応地区	国見・瑞穂
32	<b>島原高齢者介護相談センター</b>			
	住所	島原市中原町乙 1847	営業時間	8:30 ~ 17:30
	電話	0957-63-7830	休業日	土、日、8/13 ~ 15、12/31 ~ 1/3
	FAX	0957-63-7882	対応地区	国見・瑞穂・吾妻・愛野

33	<b>居宅介護支援事業所 あんしんハウス島原</b>			
	住 所	島原市城見町 4950-1	営業時間	9:00 ~ 17:30
	電 話	0957-65-0077	休 業 日	日、12/30 ~ 1/3、8/15
	F A X	0957-65-0727	対応地区	国見町（他要相談）
34	<b>株式会社ホープブライト 在宅リハケアセンター ころね</b>			
	住 所	島原市中町 810	営業時間	8:30 ~ 17:30
	電 話	0957-68-8570	休 業 日	日、1/1
	F A X	0957-68-8571	対応地区	雲仙市全域
35	<b>島原ケアプランセンター</b>			
	住 所	島原市高島 2 丁目 7209-5	営業時間	8:30 ~ 17:30
	電 話	0957-65-5038	休 業 日	1/1・2
	F A X	0957-65-5028	対応地区	国見
36	<b>一般社団法人島原市医師会居宅介護支援センター</b>			
	住 所	島原市萩原 1 丁目 1230	営業時間	9:00 ~ 17:00
	電 話	0957-62-5153	休 業 日	土、日、祝日、8/13 ~ 15、12/29 ~ 1/3
	F A X	0957-64-7467	対応地区	要相談
37	<b>居宅介護支援事業所 秩父の里</b>			
	住 所	島原市秩父が浦町丁 3552	営業時間	8:30 ~ 17:30
	電 話	0957-64-6388	休 業 日	日
	F A X	0957-63-6577	対応地区	要相談
38	<b>唐比病院指定居宅介護支援事業所</b>			
	住 所	諫早市森山町唐比西 1165	営業時間	8:30 ~ 17:30
	電 話	0957-36-0011	休 業 日	日、祝日、土（午後）、12/30 ~ 1/3
	F A X	0957-36-3082	対応地区	吾妻・愛野・千々石・小浜
39	<b>秀峰荘 ケアプランセンター</b>			
	住 所	諫早市森山町唐比西 124-5	営業時間	9:00 ~ 17:00
	電 話	0957-36-1777	休 業 日	土、日、12/29 ~ 1/3
	F A X	0957-36-1528	対応地区	吾妻・愛野・千々石（他要相談）
40	<b>居宅介護支援事業所 森の里</b>			
	住 所	諫早市森山町杉谷 2899-2	営業時間	8:30 ~ 17:30
	電 話	0957-36-3434	休 業 日	日、1/1
	F A X	0957-36-3420	対応地区	愛野・千々石
41	<b>居宅支援事業所 恵仁荘</b>			
	住 所	諫早市有喜町 648	営業時間	8:30 ~ 17:00
	電 話	0957-28-3021	休 業 日	日、祝日
	F A X	0957-28-2675	対応地区	愛野
42	<b>姉川病院ケアプランセンター</b>			
	住 所	諫早市小野島町 2378-2	営業時間	8:30 ~ 17:30
	電 話	0957-21-3101	休 業 日	土、日、祝日、4/16、8/13 ~ 15、12/30 ~ 1/3
	F A X	0957-24-3991	対応地区	吾妻・愛野・小浜

43	<b>居宅介護支援事業所 富士山</b>			
	住 所	諫早市長野町 1413-3	営業時間	8:30 ~ 17:30
	電 話	0957-35-4848	休 業 日	日、8/13 ~ 15、12/31 ~ 1/2
	F A X	0957-35-4849	対応地区	吾妻・愛野・千々石
44	<b>ニチイケアセンター諫早</b>			
	住 所	諫早市鷺崎町 361-1 エステートサトウⅢ1F	営業時間	9:00 ~ 18:00
	電 話	0957-35-8090	休 業 日	土、日、祝日、12/30 ~ 1/3
	F A X	0957-35-8092	対応地区	愛野
45	<b>リハビリケアプランセンター あいのわ</b>			
	住 所	諫早市幸町 52-7	営業時間	8:30 ~ 17:30
	電 話	0957-47-6869	休 業 日	日、祝日、8/14・15、12/30 ~ 1/3
	F A X	0957-46-5496	対応地区	愛野・千々石
46	<b>ケアプランセンター 平和</b>			
	住 所	諫早市平山町 836-1	営業時間	8:30 ~ 17:30
	電 話	0957-36-5790	休 業 日	土、日、8/14・15、12/30 ~ 1/3
	F A X	0957-36-5791	対応地区	要相談
47	<b>ケア・ステーション オリーブ</b>			
	住 所	諫早市土師野尾町 1833-1	営業時間	9:00 ~ 18:00
	電 話	0957-47-6007	休 業 日	土、日、8/13 ~ 15、12/28 ~ 1/3
	F A X	0957-47-6008	対応地区	愛野
48	<b>諫早ニュータウンケアプランセンター</b>			
	住 所	諫早市白岩町 2-7	営業時間	8:30 ~ 17:30
	電 話	0957-46-5761	休 業 日	土、日他
	F A X	0957-46-5770	対応地区	要相談



# 訪問介護（ホームヘルプサービス）

1	ヘルパーステーション 友悠		営業日	月	火	水	木	金	土	日	その他の休業日	特別な場合はこの限りでない
	住所	国見町土黒戊 42-2	対応事業	○	○	○	○	○	○	—	—	—
	電話	0957-78-1338		○	○	○	○	○	—	—	—	—
	FAX	0957-78-1363	通常事業実施地域	国見	瑞穂	吾妻	愛野	千々石	小浜	南串山		
	稼働時間	8:30～17:30		○	○	○	—	—	—	—		
2	ケアサポート絆		営業日	月	火	水	木	金	土	日	その他の休業日	1/1～3
	住所	瑞穂町西郷庚 470-2	対応事業	○	○	○	○	○	○	—	—	○
	電話	0957-77-3601		○	○	○	○	—	—	—	○	
	FAX	0957-77-3601	通常事業実施地域	国見	瑞穂	吾妻	愛野	千々石	小浜	南串山		
	稼働時間	8:00～17:00		○	○	○	○	—	—	—		
3	ニチイケアセンター 雲仙		営業日	月	火	水	木	金	土	日	その他の休業日	祝日、12/30-1/3
	住所	千々石町戊 976 堀川ビル102	対応事業	○	○	○	○	○	—	—	○	—
	電話	0957-36-8677		—	○	○	○	○	○	○	○	—
	FAX	0957-37-6226	通常事業実施地域	国見	瑞穂	吾妻	愛野	千々石	小浜	南串山		
	稼働時間	9:00～18:00		—	○	○	○	○	○	○	—	
4	ホームヘルパーステーション 南串山荘		営業日	月	火	水	木	金	土	日	その他の休業日	1/1
	住所	南串山町丙 10722	対応事業	○	○	○	○	○	○	—	○	—
	電話	0957-88-2922		○	○	○	○	○	○	○	—	
	FAX	0957-88-2924	通常事業実施地域	国見	瑞穂	吾妻	愛野	千々石	小浜	南串山		
	稼働時間	8:00～17:00		—	—	—	—	—	○	○		
5	シルバー人材センター		営業日	月	火	水	木	金	土	日	その他の休業日	祝日、12/29-1/3
	住所	千々石町戊 756-1	対応事業	○	○	○	○	○	—	—	—	○
	電話	0957-37-6777		—	—	—	—	—	—	—	○	
	FAX	0957-37-6778	通常事業実施地域	国見	瑞穂	吾妻	愛野	千々石	小浜	南串山		
	稼働時間	9:00～16:00		○	○	○	○	○	○	○		
6	あおいヘルパーステーション		住所	南島原市深江町丙 1840-16	営業時間	8:30～17:30（時間外は要相談）						
	電話	0957-72-7102/090-7461-4234	休業日	日、12/30～1/3								
	FAX	0957-73-6065	対応地域	雲仙市内全域								
	特色	30代、40代のヘルパー、男性ヘルパーが常駐しています。										
7	ヘルパーステーション結		住所	南島原市南有馬町乙 1604-10	営業時間	8:00～20:00（時間外は要相談）						
	電話	090-6196-1744/0957-60-4104	休業日	12/30～1/3								
	FAX	0957-60-4104	対応地域	小浜・南串山								
	特色											

8	ヘルパーステーションしまばら			
	住所	島原市高島2丁目7209-5	営業時間	8:30～17:30
	電話	0957-65-5505	休業日	年中無休
	FAX	0957-65-5028	対応地域	国見・瑞穂
	特色			
9	リハビリヘルパーステーション あいのわ			
	住所	諫早市幸町52-7	営業時間	8:00～20:00
	電話	0957-47-6869	休業日	日、12/31～1/3
	FAX	0957-46-5496	対応地域	愛野・千々石
	特色	住み慣れた在宅での生活を長く続けていただける様に自立支援を行います。		
10	寿光会ヘルパーステーション			
	住所	諫早市白岩町2-7	営業時間	8:00～18:00
	電話	0957-46-5762	休業日	なし
	FAX	0957-46-5770	対応地域	愛野・千々石
	特色	信頼関係を構築するために、担当制で対応しています。		

## 訪問看護

1	訪問看護ステーション 友悠		営業日	月	火	水	木	金	土	日	その他の休業日	祝日、12/29-1/3
	住所	国見町土黒戊42-2	対応	医療		精神		介護		緊急	リハ職	
	電話	0957-78-1338		○	○	○	○	○	○	○	○	—
	FAX	0957-78-1363	通常事業実施地域	国見	瑞穂	吾妻	愛野	千々石	小浜	南串山		
	稼働時間	8:30～17:30		○	○	○	○	—	—	—		
2	愛の訪問看護ステーション		営業日	月	火	水	木	金	土	日	その他の休業日	8/14・15、12/31-1/3
	住所	愛野町甲3838-1	対応	医療		精神		介護		緊急	リハ職	
	電話	0957-36-3370		○	○	○	○	○	○	○	○	—
	FAX	0957-36-3380	通常事業実施地域	国見	瑞穂	吾妻	愛野	千々石	小浜	南串山		
	稼働時間	9:00～17:00		○	○	○	○	○	○	○	○	○
3	株式会社こぴっと 訪問看護ステーション美輪		営業日	月	火	水	木	金	土	日	その他の休業日	12/29-1/3
	住所	小浜町北本町851番1-2	対応	医療		精神		介護		緊急	リハ職	
	電話	0957-73-9500		○	○	○	○	○	○	○	○	○
	FAX	0957-73-9504	通常事業実施地域	国見	瑞穂	吾妻	愛野	千々石	小浜	南串山		
	稼働時間	8:30～17:30		○	○	○	○	○	○	○	○	○
4	公立小浜温泉病院		営業日	月	火	水	木	金	土	日	その他の休業日	祝日
	住所	小浜町マリーナ3-2	対応	医療		精神		介護		緊急	リハ職	
	電話	0957-74-2211		○	—	—	—	—	—	—	—	—
	FAX	0957-75-0501	通常事業実施地域	国見	瑞穂	吾妻	愛野	千々石	小浜	南串山		
	稼働時間	8:30～17:00		○	○	○	○	○	○	○	○	○

5	<b>菜の花クリニック 訪問看護ステーション</b>			
	住所	南島原市南有馬町乙 963-2	営業時間	9:00 ~ 17:00
	電話	0957-85-3383	休業日	日、祝日、8/14・15、12/31 ~ 1/3
	FAX	0957-85-3383	対応地域	千々石・小浜・南串山
	特色	ご自宅で療養をされている方のご要望にできるだけお応えできるよう努めています。		
6	<b>訪問看護ステーション はまゆう</b>			
	住所	南島原市加津佐町戊 4450	営業時間	8:30 ~ 17:30
	電話	0957-87-5680	休業日	12/31 ~ 1/3
	FAX	0957-87-5679	対応地域	小浜・南串山
	特色	いつでも、どこでも断らない		
7	<b>医療法人有隣会 貴田神経内科・呼吸器科・内科病院</b>			
	住所	島原市有明町大三東戊 790-2	営業時間	9:30 ~ 16:00
	電話	0957-68-0040	休業日	土、日、祝日、8/13 ~ 15、12/30 ~ 1/3
	FAX	0957-68-0224	対応地域	国見・瑞穂
	特色	当院の医師をはじめ、多職種と連携し神経難病に特化した看護を提供している。		
8	<b>一般社団法人島原市医師会 訪問看護ステーション Q</b>			
	住所	島原市萩原 1 丁目 1230	営業時間	9:00 ~ 17:00
	電話	0957-64-5080	休業日	土、日、祝日、8/13 ~ 15、12/29 ~ 1/3
	FAX	0957-64-7467	対応地域	雲仙市全域
	特色	一人ひとりの持てる能力に応じた療養生活を支援します。		
9	<b>訪問看護ステーション こころ</b>			
	住所	島原市湊新地町 429 満田ハイツ 101 号室	営業時間	8:30 ~ 17:30
	電話	0957-61-1515	休業日	土、日、祝日、8/13 ~ 16、12/29 ~ 1/4
	FAX	0957-61-1516	対応地域	雲仙市全域
	特色	身体だけでなく、心のケアもできる、寄り添う看護を大切にしています。		
10	<b>訪問看護ステーション しまばら</b>			
	住所	島原市高島 2 丁目 7209-5	営業時間	8:30 ~ 17:30
	電話	0957-65-5508	休業日	年中無休
	FAX	0957-65-5028	対応地域	国見・瑞穂
	特色			
11	<b>指定訪問看護ステーション ウイング大手門</b>			
	住所	島原市前浜町丙 21-1	営業時間	9:00 ~ 17:00
	電話	0957-63-5753	休業日	土、日、5/3・5、8/13 ~ 15、12/31 ~ 1/3
	FAX	0957-63-5752	対応地域	雲仙市全域
	特色	住み慣れた地域で多面的な視野と総合的なサービスに努めています。		
12	<b>恵寿病院 訪問看護ステーション</b>			
	住所	諫早市有喜町 593-1	営業時間	8:30 ~ 17:00 24H 対応可能
	電話	0957-28-6060	休業日	土、日
	FAX	0957-28-2187	対応地域	吾妻・愛野
	特色	24 時間対応しております。病院併設で入院相談も受付けております。		



13	<b>訪問看護ステーション デューン諫早</b>			
	住所	諫早市八坂町 4-25KRP 八坂町ビル 4階 401号	営業時間	9:00 ~ 18:00
	電話	0957-46-3835	休業日	日、年末年始
	FAX	0957-46-3836	対応地域	雲仙市全域
	特色	精神科に特化した訪問看護を全国に展開しています。		
14	<b>訪問看護ステーション 花ゆめ</b>			
	住所	諫早市小川町 1259-1	営業時間	8:30 ~ 17:30 24H 対応可能
	電話	0957-51-4246	休業日	日、祝日（要相談）
	FAX	0957-51-0493	対応地域	瑞穂・吾妻・愛野・千々石・小浜
	特色	精神科～ターミナル、高齢者～小児まで。相談支援事業所併設		
15	<b>訪問看護ステーション バルーン</b>			
	住所	諫早市幸町 41-17	営業時間	9:00 ~ 17:00
	電話	0957-46-5707	休業日	日
	FAX	0957-46-5708	対応地域	雲仙市全域
	特色	主に精神科訪問看護を行っており、相談支援事業所も併設しています。		
16	<b>訪問看護・リハビリステーションあいのわ</b>			
	住所	諫早市幸町 52-7	営業時間	8:30 ~ 17:30 24H 対応可能
	電話	0957-47-6869	休業日	12/30 ~ 1/3、土、日、祝日
	FAX	0957-46-5496	対応地域	愛野
	特色	看護師に加え、リハビリ職が在籍する多機能型の訪問看護ステーションです。		
17	<b>合同会社スマイルナース 訪問看護ステーション こば</b>			
	住所	諫早市福田町 30-36	営業時間	8:30 ~ 17:30
	電話	0957-35-8010	休業日	土、日、祝日、8/14・15、12/29 ~ 1/3
	FAX	0957-35-8011	対応地域	愛野
	特色	子供さんから高齢の方まで幅広く訪問しています。緩和の認定看護師も在籍。		
18	<b>あいず訪問看護ステーション諫早</b>			
	住所	諫早市永昌東町1-3 ライオンズマンション諫早2号棟105号室	営業時間	9:00 ~ 18:00 24H 対応可能
	電話	0957-47-6869	休業日	土、日、祝日
	FAX	0957-46-5496	対応地域	吾妻・愛野・千々石・小浜
	特色			
19	<b>在宅リハビリ訪問看護ステーション TOMO 諫早</b>			
	住所	諫早市小船越町 597-12	営業時間	9:00 ~ 17:00 24H 対応可能
	電話	0957-46-3320	休業日	日、年末年始
	FAX	0957-46-3321	対応地域	国見～小浜
	特色	利用者様と共に、ご家族と共に歩み。共に生きがいある生活を。		
20	<b>ファミリー訪問看護ステーション</b>			
	住所	諫早市土師野尾町 1833-1	営業時間	9:00 ~ 18:00 24H 対応
	電話	0957-47-5340	休業日	土、日、祝日、年末年始
	FAX	0957-47-6008	対応地域	雲仙市全域
	特色	寄り添う看護。		

# 訪問リハビリテーション

1	介護老人保健施設 真寿苑 訪問リハビリテーション		営業日	月	火	水	木	金	土	日	その他の 休業日	なし	
	住 所	瑞穂町伊福甲 681	リハ職	P T			O T			S T			
	電 話	0957-77-2120		○			○			○			
	F A X	0957-77-2130	通常事業 実施地域	国見	瑞穂	吾妻	愛野	千々石	小浜	南串山			
	稼働時間	9:00 ~ 17:00		○	○	○	○	○	○	○	○		
	特色等												
2	愛野記念病院 訪問リハビリテーション		営業日	月	火	水	木	金	土	日	その他の 休業日	8/14・15 12/30-1/3	
	住 所	愛野町甲 3838-1	リハ職	P T			O T			S T			
	電 話	0957-36-1825 (直)		○			-			-			
	F A X	0957-36-1847 (直)	通常事業 実施地域	国見	瑞穂	吾妻	愛野	千々石	小浜	南串山			
	稼働時間	9:00 ~ 17:00		○	○	○	○	○	○	○	○		
	特色等	延長利用：有											
3	ガイアの里 訪問リハビリテーション		営業日	月	火	水	木	金	土	日	その他の 休業日	12/31-1/3	
	住 所	愛野町乙 2314-1	リハ職	P T			O T			S T			
	電 話	0957-36-3550		○			○			-			
	F A X	0957-36-3553	通常事業 実施地域	国見	瑞穂	吾妻	愛野	千々石	小浜	南串山			
	稼働時間	9:00 ~ 17:00		○	○	○	○	○	○	○	-		
	特色等												
4	医療法人龍仙会 木戸医院		営業日	月	火	水	木	金	土	日	その他の 休業日	祝日、 8/13-15、 12/30-1/3	
	住 所	小浜町北本町 27	リハ職	P T			O T			S T			
	電 話	0957-74-2370		○			○			-			
	F A X	0957-74-2370	通常事業 実施地域	国見	瑞穂	吾妻	愛野	千々石	小浜	南串山			
	稼働時間	8:30~12:30、14:00~17:30		-	-	-	-	○	○	○			
	特色等	利用者様に寄り添ったサービスの提供に努力いたしております。											
5	医療法人社団苑田会公立小浜温泉病院 訪問リハビリテーション		営業日	月	火	水	木	金	土	日	その他の 休業日	祝祭日は 要相談	
	住 所	小浜町マリーナ 3-2	リハ職	P T			O T			S T			
	電 話	0957-74-2211		○			○			-			
	F A X	0957-74-2526	通常事業 実施地域	国見	瑞穂	吾妻	愛野	千々石	小浜	南串山			
	稼働時間	9:00 ~ 17:00		-	-	-	-	○	○	○			
	特色等												

6	<b>小嶺整形外科クリニック</b>			
	住 所	南島原市有家町中須川 196-1	営業時間	9:00~18:00 (土 9:00~11:30)
	電 話	0957-82-1755	休 業 日	土 (午後)、日、盆、正月
	F A X	—	対応地域	要相談
	特 色	退院後や通院が難しい方、自宅でもリハビリができます。		
7	<b>医療法人有隣会 貴田神経内科・呼吸器科・内科病院</b>			
	住 所	島原市有明町大三東戊 790-2	営業時間	9:00 ~ 17:00
	電 話	0957-68-0040	休 業 日	土、日、祝日
	F A X	0957-68-0224	対応地域	国見
	特 色	脳神経内科を診療科科目とし、神経難病に特化したリハビリを提供いたします。		
8	<b>新生病院 訪問リハビリテーション</b>			
	住 所	島原市城内 1 丁目 1193	営業時間	8:30 ~ 17:30
	電 話	0957-62-5131	休 業 日	土、日、8/13~15、12/31~1/3
	F A X	0957-62-5409	対応地域	国見
	特 色	経験豊富なセラピストによる適切な在宅生活指導の提供。		
9	<b>介護老人保健施設 恵仁荘</b>			
	住 所	諫早市有喜町 648	営業時間	9:00 ~ 16:30
	電 話	0957-28-3267	休 業 日	土、日、祝日
	F A X	0957-28-2675	対応地域	吾妻~千々石
	特 色	9 名のリハスタッフが在籍、グループ内の病院、ショートステイと連携。		



## 通所介護（デイサービス）

1	デイサービスセンター 「くにみの里」		営業日	月	火	水	木	金	土	日
	住所	国見町多比良戊 1449-415	時間	○	○	○	○	○	○	—
	電話	0957-78-5656	その他の休業日	9:30～16:45 8/15、12/30～1/3						
	FAX	0957-78-5660	通常事業 実施地域	国見	瑞穂	吾妻	愛野	千々石	小浜	南串山
	昼食代	600円		○	○	—	—	—	—	—
	備考	リフト浴有り、物理療法								
2	国見デイサービスセンター		営業日	月	火	水	木	金	土	日
	住所	国見町土黒甲 1063	時間	○	○	○	○	○	○	—
	電話	0957-78-5553	その他の休業日	9:10～16:25 12/31～1/3						
	FAX	0957-78-1973	通常事業 実施地域	国見	瑞穂	吾妻	愛野	千々石	小浜	南串山
	昼食代	500円		○	○	—	—	—	—	—
	備考	リフト浴有。通所中の方に限り、独居の方等夕食弁当有（600円）食事は全て手作りです。ホットパック、ウォーターベッドを無料で受けられます。季節の行事作品作りカラオケも行っていきます。								
3	月光園 デイサービスセンター		営業日	月	火	水	木	金	土	日
	住所	国見町土黒丙 68-1	時間	○	○	○	—	○	○	—
	電話	0957-61-7701	その他の休業日	8:00～17:30 延長利用：有 12/31～1/2						
	FAX	0957-61-7702	通常事業 実施地域	国見	瑞穂	吾妻	愛野	千々石	小浜	南串山
	昼食代	500円		○	○	—	—	—	—	—
	備考	・外理学療法士によるリハビリを受けることができます。（個人で月2回） ・茶道の先生によるお茶会（月1回）も楽しめます。								
4	デイサービス 友悠		営業日	月	火	水	木	金	土	日
	住所	国見町土黒戊 40	時間	○	○	○	○	○	○	○
	電話	0957-78-1338	その他の休業日	8:30～17:30 なし						
	FAX	0957-78-1363	通常事業 実施地域	国見	瑞穂	吾妻	愛野	千々石	小浜	南串山
	昼食代	300円		○	○	○	○	—	—	—
	備考	PTリハビリ有り、マッサージ有り、ウォーターベッド型マッサージ器・メドマー等の機器有り、早朝・夕方の時間延長は必要に応じて対応可能								
5	デイサービスセンター桃源園		営業日	月	火	水	木	金	土	日
	住所	国見町神代甲 900-5	時間	○	○	○	○	○	○	○
	電話	0957-65-3100	その他の休業日	8:30～17:30 なし						
	FAX	0957-65-3101	通常事業 実施地域	国見	瑞穂	吾妻	愛野	千々石	小浜	南串山
	昼食代	350円		○	○	○	—	—	—	—
	備考	リフト浴有り、PTのリハビリ有り、マッサージ有り。								

6	リハビリテーションしとらす -citrus-(地域密着型)		営業日	月	火	水	木	金	土	日
	住所	瑞穂町古部甲 1819	時間	8:30 ~ 17:30						
	電話	0957-61-0799	その他の休業日	12/31、1/1						
	FAX	0957-61-0799	通常事業 実施地域	国見	瑞穂	吾妻	愛野	千々石	小浜	南串山
	昼食代	昼食 500 円、cafe200 円		○	○	○	○	—	—	—
備考	「一生自宅で楽しく生活」を目指しませんか？理学療法士があなたに合った機能訓練を立案します。介護予防のための専門的な運動を行っています。									
7	介護予防事業所 吾妻デイサービスセンター		営業日	月	火	水	木	金	土	日
	住所	吾妻町馬場名 403	時間	8:15 ~ 17:15						
	電話	0957-38-6886	その他の休業日	12/30 ~ 1/3						
	FAX	0957-38-6887	通常事業 実施地域	国見	瑞穂	吾妻	愛野	千々石	小浜	南串山
	昼食代	500 円		○	○	○	○	○	—	—
備考	リフト浴有り、PT のリハビリ有り、個別活動の充実、不定期で土曜日に健康教室を開催しています。									
8	吾妻デイサービスセンター (地域密着型)		営業日	月	火	水	木	金	土	日
	住所	吾妻町栗林名 438	時間	9:20 ~ 16:00						
	電話	0957-38-6529	その他の休業日	12/30 ~ 1/3						
	FAX	0957-38-6571	通常事業 実施地域	国見	瑞穂	吾妻	愛野	千々石	小浜	南串山
	昼食代	500 円		○	○	○	○	—	—	—
備考	リフト浴があり車いすの方も安心して入浴できます。ウォーターベッド有。									
9	デイサービスセンター「佃の里」		営業日	月	火	水	木	金	土	日
	住所	吾妻町永中名 48-1	時間	8:00 ~ 17:00 (提供時間 9:00 ~ 15:15)						
	電話	0957-20-0103	その他の休業日	12/31 ~ 1/3						
	FAX	0957-20-0113	通常事業 実施地域	国見	瑞穂	吾妻	愛野	千々石	小浜	南串山
	昼食代	500 円		○	○	○	○	○	—	—
備考	全個浴・リフト浴あり、PT による個別機能訓練あり、短時間利用等相談可									
10	デイサービスセンター おおいし		営業日	月	火	水	木	金	土	日
	住所	愛野町乙 1162-1	時間	8:30 ~ 17:30						
	電話	0957-36-0981	その他の休業日	8/15、12/31 ~ 1/3						
	FAX	0957-36-0311	通常事業 実施地域	国見	瑞穂	吾妻	愛野	千々石	小浜	南串山
	昼食代	400 円		—	—	○	○	○	—	—
備考	・手先のリハビリのため輪っかや花紙を使って干支など作成しています。 ・自家製の野菜料理を提供しています。									

11	デイサービスセンター げんきはうす		営業日	月	火	水	木	金	土	日
	住所	千々石町甲 4-4	時間	○	○	○	○	○	○	—
	電話	0957-37-6251	その他の休業日	8/15、1/1						
	FAX	0957-37-6241	通常事業 実施地域	国見	瑞穂	吾妻	愛野	千々石	小浜	南串山
	昼食代	300円		—	—	—	○	○	○	—
備考	ご住職講話   日本舞踊教室   音楽教室   手芸教室   外部講師レク   季節のイベント   外出レク   千々石小・中学校交流   専属マッサージ師常駐   電気治療機器   ウォーターベッド   運動機器   リハビリ介入   時間短縮延長等対応 (要相談)   諫早市森山町送迎可									
12	デイサービスセンタークベレ		営業日	月	火	水	木	金	土	日
	住所	千々石町戊 182-4	時間	○	○	○	○	○	○	—
	電話	0957-37-2140	その他の休業日	1/1・2						
	FAX	0957-37-2170	通常事業 実施地域	国見	瑞穂	吾妻	愛野	千々石	小浜	南串山
	昼食代	450円		—	—	○	○	○	○	—
備考	簡易リフト浴あり、車椅子の方も入浴可。 週に4日外部よりマッサージの施術あり									
13	デイサービス なすな		営業日	月	火	水	木	金	土	日
	住所	千々石町庚 1297-1	時間	○	○	○	○	○	—	—
	電話	0957-74-5125	その他の休業日	8/13～15、12/31～1/3						
	FAX	0957-74-5135	通常事業 実施地域	国見	瑞穂	吾妻	愛野	千々石	小浜	南串山
	昼食代	450円		○	○	○	○	○	○	○
備考	一般浴のみ 看護師による体操 マッサージ肩もみ程度 時間延長可 (営業時間内) ウォーターベッド EMS 電気治療器 メドマー 有									
14	デイサービスセンター 湯遊ハウス		営業日	月	火	水	木	金	土	日
	住所	小浜町北本町 217	時間	○	○	○	○	○	○	—
	電話	0957-74-5150	その他の休業日	お盆、年始年末						
	FAX	0957-74-3791	通常事業 実施地域	国見	瑞穂	吾妻	愛野	千々石	小浜	南串山
	昼食代	400円		—	—	—	—	○	○	○
備考	車イスの利用者様にもゆっくと湯船に浸かって頂ける機械浴や、その他にも橘湾を一望できる大浴場、個浴 (一般浴槽) もあります。各季節ごとの行事や制作、レクリエーションに力を入れています。和室やウォーターベッド、マッサージチェアなどの休憩スペースもあります。									
15	デイサービス小民家 (地域密着型)		営業日	月	火	水	木	金	土	日
	住所	小浜町北本町 612-9	時間	○	○	○	○	○	○	—
	電話	0957-76-0373	その他の休業日	8/14・15、12/31～1/2						
	FAX	0957-76-0372	通常事業 実施地域	国見	瑞穂	吾妻	愛野	千々石	小浜	南串山
	昼食代	400円		○	○	○	○	○	○	○
備考	バリアフリーの民家のような環境。入浴は一人でお湯は毎回入れ替え。 加圧式マッサージ。									

16	デイセンターやまぼうし		営業日	月	火	水	木	金	土	日
	住所	小浜町雲仙 314	時間	○	○	○	—	○	○	—
	電話	0957-76-6888	その他の休業日	8:30 ~ 17:30 12/31 ~ 1/2						
	FAX	0957-76-6889	通常事業 実施地域	国見	瑞穂	吾妻	愛野	千々石	小浜	南串山
	昼食代	440円		—	—	—	—	○	○	○
	備考	国立公園雲仙の温泉街の中心に位置し、機器リハビリ、天然硫黄泉のかけ流し入浴、地元食材を使った手作りの食事が楽しめます。								
17	デイサービス宮		営業日	月	火	水	木	金	土	日
	住所	南串山町丙 9804-1	時間	○	○	○	○	○	○	—
	電話	0957-88-2811	その他の休業日	9:00 ~ 16:10 1/1 ~ 3						
	FAX	0957-88-2815	通常事業 実施地域	国見	瑞穂	吾妻	愛野	千々石	小浜	南串山
	昼食代	400円		—	—	—	—	—	○	○
	備考	特浴有り、機能訓練の実施（要介護のみ）								
18	デイサービスセンター 南串山荘		営業日	月	火	水	木	金	土	日
	住所	南串山町丙 10722	時間	○	○	○	○	○	○	—
	電話	0957-88-2922	その他の休業日	8:50 ~ 16:20 1/1						
	FAX	0957-88-2924	通常事業 実施地域	国見	瑞穂	吾妻	愛野	千々石	小浜	南串山
	昼食代	440円		—	—	—	—	—	○	○
	備考	リフト浴有り								
19	デイサービスセンター有馬荘		対応地域	小浜・南串山						
	住所	南島原市北有馬町甲 3181-8	時間	9:20 ~ 16:30						
	電話	0957-84-2680	休業日	日、1/1・2						
	FAX	0957-84-2680	昼食代	450円						
	特色	認知症の予防（タッチパネル等）。食事もおいしいです。								
20	デイサービスセンター望海		対応地域	要相談						
	住所	南島原市南有馬町甲 1270	時間	9:20 ~ 16:30						
	電話	0957-85-4721	休業日	木、日、12/31 ~ 1/3						
	FAX	0957-85-4723	昼食代	500円						
	特色	パワーリハビリや個別機能訓練に力を入れ、行事・脳トレ・工作など実施。								
21	デイサービスセンター弥生の里		対応地域	南串山						
	住所	南島原市加津佐町乙 1180-4	時間	8:30 ~ 17:30						
	電話	0957-87-3209	休業日	日、1/1 ~ 3						
	FAX	0957-87-3280	昼食代	420円						
	特色	時間短縮利用あり。提供時間は状況に応じて対応。								



22	特定非営利活動法人 遊々		対応地域	国見・瑞穂
	住所	島原市有明町湯江丁 1788	時間	8:30～17:30 延長利用有
	電話	0957-68-1680	休業日	日、8/13～15、12/30～1/3
	FAX	0957-73-6090	昼食代	300円
	特色	家庭的な雰囲気と緑と光があふれる環境が皆様に愛される当園となっています。		
23	デイサービス暖		対応地域	国見・瑞穂
	住所	島原市有明町大三東戊 1214-1	時間	8:15～17:15 延長利用有
	電話	0957-68-3526	休業日	日、1/1・2
	FAX	0957-68-3527	昼食代	500円
	特色			
24	株式会社ホープブライト デイサービス咲楽		対応地域	国見
	住所	島原市有明町大三東戊 795-1	時間	9:00～16:10
	電話	0957-68-5572	休業日	日
	FAX	0957-68-5573	昼食代	500円
	特色	季節に応じた行事等実施し明るく楽しい笑顔あふれるデイサービスです。		
25	デイ・サービスセンター百華苑		対応地域	国見
	住所	島原市有明町大三東戊 783-1	時間	9:00～16:00
	電話	0957-68-3777	休業日	8/15、12/31～1/2
	FAX	0957-68-0445	昼食代	420円
	特色	平成3年から事業開始し長年多くの方に利用していただいている施設です。		
26	デイサービスあっぷる		対応地域	国見・瑞穂・吾妻
	住所	島原市有明町大三東丙 471-1	時間	8:30～17:30
	電話	0957-68-2316	休業日	12/31～1/3
	FAX	0957-68-2358	昼食代	420円
	特色	ご家族不在時も併設の宅老所・有料老人ホームのご利用で安心です。		
27	医療法人重真会 通所介護ひかり		対応地域	国見・瑞穂（他要相談）
	住所	島原市中野町丙 30-7	時間	8:30～17:30
	電話	0957-63-5509	休業日	土、日、祝日、8/13-15、12/30-1/3
	FAX	0957-63-5560	昼食代	480円
	特色	小規模で個別機能訓練、作業療法等に力を入れています。		
28	デイサービスセンターしまばら		対応地域	国見
	住所	島原市江里町乙 2353-1	時間	8:30～18:00
	電話	0957-65-5118	休業日	年中無休
	FAX	0957-65-5119	昼食代	550円
	特色			
29	デイサービスセンター上の湯		対応地域	国見
	住所	島原市新山4丁目 8826	時間	8:30～17:30
	電話	0957-64-9140	休業日	土、日、祝日、8/14・15、12/29-1/3
	FAX	0957-64-9140	昼食代	50～500円
	特色	自慢の日本庭園を眺め鉄分豊富な新山温泉昼食は好きなメニューから選べます。		

30	九十九会 シニアクラブ		対応地域	国見
	住所	島原市秩父が浦町丁 3552-53	時間	9:30 ~ 16:30
	電話	0957-62-4339	休業日	日、8/13 ~ 15、12/30 ~ 1/3
	FAX	0957-62-4344	昼食代	620円
	特色	日帰り旅行気分を味わえ、島原で一番の風光明媚なデイサービスです。		
31	デイサービスセンター森の里		対応地域	吾妻・愛野
	住所	諫早市森山町杉谷 2899-2	時間	8:30 ~ 17:30
	電話	0957-36-3434	休業日	1/1
	FAX	0957-36-3420	昼食代	300円
	特色	季節ごとイベントあり。午後、機能訓練数種。		
32	秀峰荘 通所介護事業所		対応地域	雲仙市全域
	住所	諫早市森山町唐比西 124-5	時間	9:00 ~ 17:30
	電話	0957-36-1777	休業日	年中無休
	FAX	0957-36-1528	昼食代	500円 (別途おやつ代50円、夕食代500円)
	特色	日祝日も営業しており年中無休です。夕食後の送迎も行っています。		
33	デイサービスからこ		対応地域	吾妻・愛野・千々石
	住所	諫早市森山町唐比西 1125-3 ウェルファーハウスさくら内	時間	9:00 ~ 16:30 延長利用有
	電話	0957-36-1964	休業日	1/1 ~ 3
	FAX	0957-36-1965	昼食代	300円
	特色	362日、夕食を食べて帰れます。体調不良時は併設医療機関で受診可能。		
34	デイサービスセンター和心園		対応地域	愛野
	住所	諫早市有喜町 537-5	時間	8:00 ~ 17:30
	電話	0957-28-0505	休業日	日、1/1 年末年始臨時休業の可能性あり
	FAX	0957-28-2306	昼食代	400円
	特色	外出行事も多く、ゆったりとした雰囲気の中、笑顔・笑い声が多い事業所です。		
35	リハビリテーションあいのわ3rd デイサービス		対応地域	国見~愛野
	住所	諫早市黒崎町 106-1	時間	8:30 ~ 17:30
	電話	0957-46-3307	休業日	日、12/31 ~ 1/3
	FAX	0957-46-3107	昼食代	450円
	特色	理学療法士3名在籍、運動マシンも豊富、リハビリに特化しております。		
36	デイサービス富士山		対応地域	吾妻・愛野
	住所	諫早市長野町 1413-3	時間	8:30 ~ 17:30
	電話	0957-35-4848	休業日	日、8/13 ~ 15、12/31 ~ 1/2
	FAX	0957-35-4849	昼食代	450円
	特色	地域の皆様の安心・信頼・満足のゆく健康で豊かな生活を支援します。		

# 認知症対応型通所介護

1	みずほの里 デイサービスセンター		営業日	月	火	水	木	金	土	日
				○	○	○	○	○	○	—
	住 所	瑞穂町古部乙 1392-1	時 間	8:00 ~ 17:00						
	電 話	0957-77-4031	その他の休業日	12/30 ~ 1/3						
	F A X	0957-77-4051	通常事業 実施地域	国見	瑞穂	吾妻	愛野	千々石	小浜	南串山
	昼食代	400 円		○	○	○	○	○	○	○
備 考	リフト浴有									
2	デイサービス あすなる		営業日	月	火	水	木	金	土	日
				○	○	—	○	○	—	○
	住 所	吾妻町馬場名 277	時 間	9:00 ~ 16:00						
	電 話	0957-38-6728	その他の休業日	8/13 ~ 15、12/31 ~ 1/3						
	F A X	0957-38-6729	通常事業 実施地域	国見	瑞穂	吾妻	愛野	千々石	小浜	南串山
	昼食代	400 円		—	○	○	○	○	—	—
備 考	大浴場にはスロープがあります。作業療法士による機能訓練を実施します。 季節に合わせた行事、ドライブレク等行っています。バラエティにとんだランチをお楽しみ いただけます。									
3	デイサービス椿高野		営業日	月	火	水	木	金	土	日
				○	○	○	○	○	○	○
	住 所	愛野町乙 2314-5	時 間	9:00 ~ 17:00						
	電 話	0957-36-3558	その他の休業日	12/30 ~ 1/3						
	F A X	0957-36-2618	通常事業 実施地域	国見	瑞穂	吾妻	愛野	千々石	小浜	南串山
	昼食代	500 円		—	—	○	○	○	—	—
備 考	1人1人の今を大切にし入居者とスタッフがともに過ごす、安心のある場所を 提供します。									
4	グループホームポテトの丘		営業日	月	火	水	木	金	土	日
				○	○	○	○	○	○	—
	住 所	愛野町乙 3501-3	時 間	9:00 ~ 17:00 延長利用有						
	電 話	0957-27-5242	その他の休業日	12/29 ~ 1/3						
	F A X	0957-27-5243	通常事業 実施地域	国見	瑞穂	吾妻	愛野	千々石	小浜	南串山
	昼食代	400 円		—	—	○	○	—	—	—
備 考										
5	デイサービス小浜きたの		営業日	月	火	水	木	金	土	日
				○	○	○	○	○	○	○
	住 所	小浜町北野 1048-2	時 間	8:30 ~ 17:30						
	電 話	0957-76-0177	その他の休業日	なし						
	F A X	0957-75-0168	通常事業 実施地域	国見	瑞穂	吾妻	愛野	千々石	小浜	南串山
	昼食代	350 円		—	—	—	—	○	○	○
備 考	時間延長可能（ご家族の希望で対応可能）									

6	<b>共用型デイサービス クベレ</b>		営業日	月	火	水	木	金	土	日
				○	○	○	○	○	○	—
	住 所	小浜町金浜 422-2	時 間	9:00 ~ 16:00						
	電 話	0957-74-9539	その他の休業日	12/31 ~ 1/3						
	F A X	0957-74-9540	通常事業 実施地域	国見	瑞穂	吾妻	愛野	千々石	小浜	南串山
	昼食代	400 円		—	—	—	—	—	○	○
備 考	必要に応じて時間延長、夕食 あり									
7	<b>社会法人北串会 デイサービスかをり</b>		営業日	月	火	水	木	金	土	日
				○	○	○	—	○	○	○
	住 所	小浜町山畑 3144	時 間	10:00 ~ 15:59						
	電 話	0957-76-5055	その他の休業日	1/1 ~ 3						
	F A X	0957-76-5055	通常事業 実施地域	国見	瑞穂	吾妻	愛野	千々石	小浜	南串山
	昼食代	400 円		—	—	—	—	○	○	○
備 考										



# 通所リハビリテーション（デイケア）

1	医療法人社団穂仁会よこた医院 通所リハビリテーション		営業日	月	火	水	木	金	土	日	その他の 休業日	8/13-15 12/30-1/3	
	住 所	瑞穂町西郷辛 1172	リハ職	PT		OT		ST		昼食代	460 円		
	電 話	0957-77-2996		○		-		-					
	F A X	0957-77-2233	通常事業 実施地域	国見	瑞穂	吾妻	愛野	千々石	小浜	南串山			
	時 間	8:30 ~ 17:30		○	○	○	○	-	-	-			
	特色等	サービス提供時間：9:30 ~ 15:45 短時間利用：要相談											
2	真寿苑 通所リハビリテーション		営業日	月	火	水	木	金	土	日	その他の 休業日	なし	
	住 所	瑞穂町伊福甲 681	リハ職	PT		OT		ST		昼食代	500 円		
	電 話	0957-77-2120		○		○		○					
	F A X	0957-77-2130	通常事業 実施地域	国見	瑞穂	吾妻	愛野	千々石	小浜	南串山			
	時 間	8:30 ~ 17:30		○	○	○	○	○	-	-			
	特色等	リフト浴有り											
3	永吉医院 通所リハビリテーション		営業日	月	火	水	木	金	土	日	その他の 休業日	12/31 ~1/3	
	住 所	吾妻町本村名 234	リハ職	PT		OT		ST		昼食代	500 円		
	電 話	0957-38-2015		○		-		-					
	F A X	0957-38-2015	通常事業 実施地域	国見	瑞穂	吾妻	愛野	千々石	小浜	南串山			
	時 間	9:20 ~ 15:40		○	○	○	○	-	-	-			
	特色等	利用者 1 人 1 人に合ったリハビリを提供している。医師が常駐しており体調不良時 も安心。原則短時間利用は不可。(受診等の用事等は例外)											
4	デイケアセンター しんらい		営業日	月	火	水	木	金	土	日	その他の 休業日	1/1 ~ 3	
	住 所	吾妻町牛口名 378-2	リハ職	PT		OT		ST		昼食代	450 円		
	電 話	0957-38-2152		○		-		-					
	F A X	0957-38-2225	通常事業 実施地域	国見	瑞穂	吾妻	愛野	千々石	小浜	南串山			
	時 間	9:30 ~ 16:30		-	○	○	-	-	-	-			
	特色等	病院併設施設です。利用者様の自宅での生活を考慮したプログラムに取り組んで います。											
5	医療法人伴帥会 介護老人保健施設ガイアの里		営業日	月	火	水	木	金	土	日	その他の 休業日	12/31 ~1/3	
	住 所	愛野町乙 2314-1	リハ職	PT		OT		ST		昼食代	500 円		
	電 話	0957-36-3550		○		○		○					
	F A X	0957-36-3553	通常事業 実施地域	国見	瑞穂	吾妻	愛野	千々石	小浜	南串山			
	時 間	9:45 ~ 16:00		○	○	○	○	○	○	-			
	特色等	希望者に個別ファイルを作成し、脳賦活トレーニング（塗り絵、間違い探し、 計算等）の実施。カルチャー教室（手工芸、陶芸の絵付け等）の実施。											

6	介護老人保健施設 老健おばま 通所リハビリテーション		営業日	月	火	水	木	金	土	日	その他の 休業日	1/1・2
	住所	小浜町南本町 59	リハ職	PT		OT		ST		昼食代		500 円
	電話	0957-74-2711		○		-		-				
	FAX	0957-74-2722	通常事業 実施地域	国見	瑞穂	吾妻	愛野	千々石	小浜	南串山		
	時間	9:00 ~ 17:00		-	-	-	-	○	○	○		
特色等	温泉、集団体操、自主トレ、生活マネジメント等の充実											
7	医療法人龍仙会 デイケアー木戸		営業日	月	火	水	木	金	土	日	その他の 休業日	祝日・盆 12/30-1/3
	住所	小浜町北本町 27	リハ職	PT		OT		ST		昼食代		450 円
	電話	0957-74-2370		○		-		-				
	FAX	0957-74-2370	通常事業 実施地域	国見	瑞穂	吾妻	愛野	千々石	小浜	南串山		
	時間	8:30 ~ 17:30		-	-	-	-	○	○	○		
特色等	リハビリを目的とした施設です。マシントレーニング、物理療法、集団体操、レクリエーションがあり、楽しんでもらえるようスタッフも元気に盛り上がっています。											
8	小嶺整形外科クリニック		対応地域	南串山 要相談								
	住所	南島原市有家町中須川 196-1	時間	9:00 ~ 16:00								
	電話	0957-82-1763	休業日	土、日、盆、正月								
	FAX	-	昼食代	450 円								
	特色	短時間利用は相談の上決定します。定員 20 名と少人数でアットホームな環境。要支援者は 9:00 ~ 13:30 入浴なし										
9	医療法人弘池会 口之津病院通所リハビリテーション		対応地域	南串山								
	住所	南島原市口之津町丁 5615	時間	8:15 ~ 17:15								
	電話	0957-86-2200	休業日	日、祝日、年末年始								
	FAX	0957-86-5070	昼食代	435 円								
	特色	PT・OT を中心に利用者様の生活機能の維持・向上に努めています。										
10	医療法人弘池会 介護老人保健施設ろうけんがづさ		対応地域	南串山								
	住所	南島原市加津佐町戊 4450	時間	8:00 ~ 17:00								
	電話	0957-87-5678	休業日	日、1/1 ~ 3								
	FAX	0957-87-5679	昼食代	410 円								
	特色	療法士によるリハビリ、安全な入浴、脳トレ等に力を入れています。										
11	医療法人有隣会 貴田神経内科・呼吸器科・内科病院		対応地域	国見・瑞穂								
	住所	島原市有明町大三東戊 790-2	時間	8:30 ~ 17:30								
	電話	0957-68-0040	休業日	土、日、祝日								
	FAX	0957-68-0224	昼食代	提供なし								
	特色	リハビリの専門職が在籍し 70 分以内の短時間リハビリで送迎も可能です。										
12	介護老人保健施設フォスター島原通所リハビリテーション		対応地域	国見								
	住所	島原市中野町丙 27-1	時間	9:00 ~ 17:00								
	電話	0957-63-5500	休業日	日、祝日、盆、年末年始								
	FAX	0957-63-5800	昼食代	480 円								
	特色											

13	<b>松岡病院 通所リハビリテーション</b>		対応地域	国見 (多比良グリーンロード周辺)
	住所	島原市江戸丁 1919	時間	8:30 ~ 17:30
	電話	0957-63-9520	休業日	日、5/3~5、8/14・15、12/31~1/3
	FAX	0957-62-2625	昼食代	540円
	特色			
14	<b>医療法人慈眼会坂本医院デイケア</b>		対応地域	国見
	住所	島原市親和町丁 2670-10	時間	8:30 ~ 17:30
	電話	0957-73-9161	休業日	日、8/15、12/31 ~ 1/3
	FAX	0957-64-4590	昼食代	430円
	特色	体を動かすレクリエーションや頭の体操等幅広く実施しています。		
15	<b>唐比病院通所リハビリテーション</b>		対応地域	吾妻・愛野・千々石・小浜
	住所	諫早市森山町唐比西 1165	時間	8:30 ~ 17:30 (9:20 ~ 16:30)
	電話	0957-36-1700	休業日	土、日、12/30 ~ 1/3
	FAX	0957-36-3082	昼食代	350円
	特色	集団的なレクリエーションは行いません。午前中のみ利用も可能です。		
16	<b>介護老人保健施設 恵仁荘</b>		対応地域	愛野
	住所	諫早市有喜町 648	時間	9:00 ~ 16:00
	電話	0957-28-3267	休業日	日 (希望があれば検討)
	FAX	0957-28-2675	昼食代	500円
	特色	経験豊富なリハビリスタッフが多数在籍、言語聴覚士も対応可能です。		
17	<b>菅整形通所リハビリテーション</b>		対応地域	吾妻・愛野
	住所	諫早市小野町 332	時間	平日 8:30~17:30 土 8:30~14:30
	電話	0957-35-1208	休業日	日、祝日、8/14・15、12/30~1/3
	FAX	0957-46-5150	昼食代	500円
	特色	心身の健康管理と専門的な機能評価に基づいたリハビリと介護を提供します。		
18	<b>医療法人祐里会 姉川病院</b>		対応地域	吾妻・愛野
	住所	諫早市小野島町 2378-2	時間	8:30 ~ 16:00
	電話	0957-24-0033	休業日	土、日、12/30 ~ 1/3
	FAX	0957-24-1133	昼食代	500円
	特色	家庭的な環境を提供し中庭や周辺を四季を肌で感じ歩行訓練や散歩が出来ます。		

## 居宅療養管理指導

1	本田医院	住所	国見町神代乙214-2	0957-78-2768
2	国見調剤薬局	住所	国見町神代乙214-3	0957-65-3082
3	佐藤医院	住所	国見町神代丙414-1	0957-78-5555
4	立石歯科	住所	国見町神代乙443-2	0957-78-0020
5	堺歯科医院	住所	国見町神代乙338	0957-78-2744
6	小林薬局	住所	国見町神代乙385	0957-78-2748
7	あさひ調剤薬局	住所	国見町神代己256-1	0957-78-1108
8	小嶺歯科医院	住所	国見町多比良乙354-3	0957-78-2366
9	ふたば調剤薬局	住所	国見町多比良乙413	0957-61-7117
10	徳永歯科医院	住所	国見町土黒甲104	0957-78-3105
11	いちご調剤薬局	住所	国見町土黒甲67-1	0957-78-5511
12	前田内科胃腸科医院	住所	瑞穂町西郷辛156-3	0957-77-3089
13	よこた医院	住所	瑞穂町西郷辛1172	0957-77-2000
14	ねぎ歯科医院	住所	瑞穂町西郷辛1041-1	0957-77-4182
15	吾妻ほのぼの薬局	住所	吾妻町牛口名344-1	0957-38-6677
16	安藤医院	住所	吾妻町牛口名378-2	0957-38-2152
17	まき歯科あづま	住所	吾妻町牛口名680-2	0957-20-0118
18	土井歯科クリニック	住所	吾妻町大木場名151	0957-38-6400
19	永吉医院	住所	吾妻町本村名234	0957-38-2015
20	吾妻スマイル調剤薬局	住所	吾妻町本村名248	0957-38-7828
21	愛野診療所	住所	愛野町乙330	0957-36-0009
22	松本医院	住所	愛野町乙599	0957-36-0053
23	畑中歯科医院	住所	愛野町乙754-4	0957-36-3535
24	ひとみ薬局愛野店	住所	愛野町乙572-3	0957-36-0212
25	田口歯科	住所	愛野町乙307	0957-36-3131
26	あいの薬局	住所	愛野町甲3835-4	0957-36-2121
27	アイン薬局愛野店	住所	愛野町甲3848-10	0957-36-1850
28	ほんまち薬局	住所	愛野町甲3873-5	0957-36-2712
29	愛野ありあけ病院	住所	愛野町甲370	0957-36-0153
30	天野医院	住所	千々石町甲677	0957-37-2015
31	城代医院	住所	千々石町丁480	0957-37-2032
32	キザキ薬局上石田店	住所	千々石町甲675-1	0957-37-3119
33	キザキ南光堂薬局	住所	千々石町乙3-5	0957-37-2051
34	天野歯科	住所	千々石町甲144	0957-37-2121
35	城代歯科医院	住所	千々石町丁480	0957-37-2818
36	永田歯科医院	住所	千々石町戊119	0957-37-2007
37	馬場医院	住所	小浜町雲仙381	0957-73-3666



38	副島内科クリニック	住所	小浜町北本町11-5	0957-74-3700
39	木戸医院	住所	小浜町北本町27	0957-74-2046
40	湯のまち薬局	住所	小浜町北本町27-8	0957-73-9197
41	松藤整形外科	住所	小浜町北本町35	0957-74-2006
42	野村歯科往診診療所	住所	小浜町北本町14-13 101号室	090-8357-7695
43	菅医院	住所	小浜町北木指3035-3	0957-74-2457
44	ひらゆ医院	住所	小浜町北野1069	0957-74-5833
45	公立小浜温泉病院	住所	小浜町マリーナ3-2	0957-74-2211
46	クオール薬局小浜店	住所	小浜町マリーナ3-2	0957-76-0189
47	小浜マリーナ薬局	住所	小浜町マリーナ9	0957-73-6085
48	京泊馬場医院	住所	南串山町丙9899	0957-88-2050
49	ヤマト薬局	住所	南串山町甲2224-6	0957-60-4454
50	広田歯科医院	住所	南串山町甲2232-3	0957-88-3800
51	馬場歯科医院	住所	南串山町丙9904-1	0957-88-3215

## 住宅改修・福祉用具貸与・購入

1	<b>(有)みずほ福祉サービス 福祉用具販売部</b>		通常事業 実施地域	国見	瑞穂	吾妻	愛野	千々石	小浜	南串山	
	住 所	瑞穂町西郷己 797	営業時間			住宅改修	レンタル	購 入			
	電 話	0957-61-8001	8:30 ~ 17:30			—	—	○			
	F A X	0957-61-8002	休業日	日、1/1 ~ 3							
2	<b>有限会社 中村金物</b>		通常事業 実施地域	国見	瑞穂	吾妻	愛野	千々石	小浜	南串山	
	住 所	吾妻町大木場名 111-2	営業時間			住宅改修	レンタル	購 入			
	電 話	0957-38-2140	8:30 ~ 17:00			○	○	○			
	F A X	0957-38-3543	休業日	土、日、祝日、12/29 ~ 1/6							
3	<b>株式会社江越 ライフケアエゴシ</b>		通常事業 実施地域	国見	瑞穂	吾妻	愛野	千々石	小浜	南串山	
	住 所	南島原市有家町久保 41-10	営業時間			住宅改修	レンタル	購 入			
	電 話	0957-82-3341	9:00 ~ 17:00			○	○	○			
	F A X	0957-82-3341	休業日	日、8/13 ~ 15、12/29 ~ 1/3							
4	<b>有限会社 善徳丸商店</b>		通常事業 実施地域	国見	瑞穂	吾妻	愛野	千々石	小浜	南串山	
	住 所	南島原市西有家町須川 1230-1	営業時間			住宅改修	レンタル	購 入			
	電 話	0957-82-2498	8:30 ~ 17:30			○	○	○			
	F A X	0957-82-2742	休業日	土、日、祝日、8/13 ~ 15、12/31 ~ 1/3							
5	<b>有限会社 ミカサヤ</b>		通常事業 実施地域	国見	瑞穂	吾妻	愛野	千々石	小浜	南串山	
	住 所	南島原市口之津町丙 2083-1	営業時間			住宅改修	レンタル	購 入			
	電 話	0957-86-3153	9:00 ~ 18:00			—	○	○			
	F A X	0957-86-4611	休業日	土、日、祝日、8/13 ~ 15、12/29 ~ 1/3							
6	<b>株式会社 ミタカ 島原営業所</b>		通常事業 実施地域	国見	瑞穂	吾妻	愛野	千々石	小浜	南串山	
	住 所	島原市秩父が浦町丁 3543-16	営業時間			住宅改修	レンタル	購 入			
	電 話	0957-65-0385	8:30 ~ 17:30			○	○	○			
	F A X	0957-65-0386	休業日	祝日、8/13 ~ 15、12/31 ~ 1/3							
	特色等	一件一件お客様に寄り添い丁寧に対応いたします。									
7	<b>株式会社 ムラセ</b>		通常事業 実施地域	国見	瑞穂	吾妻	愛野	千々石	小浜	南串山	
	住 所	島原市大下町丙 1173-1	営業時間			住宅改修	レンタル	購 入			
	電 話	0957-63-0573	8:30 ~ 17:30			○	○	○			
	F A X	0957-63-5625	休業日	土、日、祝日、8/13 ~ 15、12/30 ~ 1/3							
	特色等	地域に密着した、迅速な対応（サービスの提供）を目指しております。									

8	<b>株式会社 ニッショウ</b>		通常事業 実施地域	国見	瑞穂	吾妻	愛野	千々石	小浜	南串山	
	住 所	諫早市宗方町 345-7	営業時間			住宅改修	レンタル	購 入			
	電 話	0957-35-1241	9:00 ~ 18:00			○	○	○			
	F A X	0957-22-8355	休業日	土、日、祝日、8/13 ~ 15、12/29 ~ 1/3							
	特色等	専門スタッフがお伺いし、お困り事に対応致します。									
9	<b>グッド・リンク諫早</b>		通常事業 実施地域	国見	瑞穂	吾妻	愛野	千々石	小浜	南串山	
	住 所	諫早市栄田町 14-13	営業時間			住宅改修	レンタル	購 入			
	電 話	0957-49-8155	9:00 ~ 18:00			○	○	○			
	F A X	0957-26-2600	休業日	日、祝日							
10	<b>株式会社ライトケア ホープ</b>		通常事業 実施地域	国見	瑞穂	吾妻	愛野	千々石	小浜	南串山	
	住 所	諫早市真崎町 1386-1	営業時間			住宅改修	レンタル	購 入			
	電 話	0957-46-3640	9:00 ~ 18:00			○	○	○			
	F A X	0957-46-3641	休業日	日、8/13 ~ 15、12/30 ~ 1/3							
11	<b>エスティ・ケアサービス</b>		通常事業 実施地域	国見	瑞穂	吾妻	愛野	千々石	小浜	南串山	
	住 所	諫早市下大渡野町 3-1	営業時間			住宅改修	レンタル	購 入			
	電 話	0957-29-5661	8:30 ~ 17:30			○	○	○			
	F A X	0957-25-1953	休業日	土、日、祝日、8/13 ~ 15、12/29 ~ 1/3							
12	<b>太陽シルバーサービス</b>		通常事業 実施地域	国見	瑞穂	吾妻	愛野	千々石	小浜	南串山	
	住 所	大村市溝陸町 643-1	営業時間			住宅改修	レンタル	購 入			
	電 話	0957-49-6222	8:30 ~ 17:30			○	○	○			
	F A X	0957-49-6333	休業日	土、日、祝日、12/30 ~ 1/3 (緊急時対応可)							
	特色等	介助バー付き電動自費ベッドを 1500 円 / 月のみで早急に納品対応可能です。									
13	<b>株式会社 新生ケア</b>		通常事業 実施地域	国見	瑞穂	吾妻	愛野	千々石	小浜	南串山	
	住 所	大村市平町 1204-3 平町C 棟	営業時間			住宅改修	レンタル	購 入			
	電 話	0957-47-5425	9:00 ~ 18:00			○	○	○			
	F A X	0957-47-5426	休業日	日、祝日、8/13 ~ 15、12/29 ~ 1/3							
14	<b>株式会社エヴァ・ライフ ベストケア大村</b>		通常事業 実施地域	国見	瑞穂	吾妻	愛野	千々石	小浜	南串山	
	住 所	大村市西大村本町 689-4	営業時間			住宅改修	レンタル	購 入			
	電 話	0957-56-9970	8:30 ~ 17:30			○	○	○			
	F A X	0957-56-9971	休業日	土 (月 2 回)、日、祝日、8/13~15、12/30~1/3							

## 短期入所生活介護（ショートステイ）

1	社会福祉法人 朝日福祉会 花みずき		送迎対応 地 域	国見	瑞穂	吾妻	愛野	千々石	小浜	南串山
	住 所	国見町神代丙 192-1	個 室	○	○	○	—	—	—	—
	電 話	0957-65-3330	備 考	送迎は片道 15 分程度まで対応します。						
	F A X	0957-65-3331								
2	短期入所生活介護 うんぜんの里		送迎対応 地 域	国見	瑞穂	吾妻	愛野	千々石	小浜	南串山
	住 所	瑞穂町古部乙 1392-1	個 室	○	○	○	○	○	○	○
	電 話	0957-77-4011	備 考	多床室 (4 人部屋 8 室、2 人部屋 16 室)						
	F A X	0957-77-4051								
3	ショートステイセンター 愛の里		送迎対応 地 域	国見	瑞穂	吾妻	愛野	千々石	小浜	南串山
	住 所	愛野町乙 2288-4	個 室	○	○	○	○	○	○	○
	電 話	0957-36-2266	備 考							
	F A X	0957-36-0868								
4	特別養護老人ホーム 湯楽苑		送迎対応 地 域	国見	瑞穂	吾妻	愛野	千々石	小浜	南串山
	住 所	小浜町北本町 217	個 室	—	—	—	—	○	○	○
	電 話	0957-74-3711	備 考							
	F A X	0957-74-3791								
5	やはたの杜		送迎対応 地 域	国見	瑞穂	吾妻	愛野	千々石	小浜	南串山
	住 所	南串山町丙 9783	個 室	要相談	要相談	要相談	○	○	○	—
	電 話	0957-88-3550	備 考							
	F A X	0957-88-3552								
6	特別養護老人ホーム有馬荘		送迎対応地域	小浜・南串山						
	住 所	南島原市北有馬町甲 3181-8	特 色 等							
	電 話	0957-84-2500								
	F A X	0957-84-3344								
7	社会福祉法人翁寿会 老人短期入所事業所 玉成園		送迎対応地域	南串山						
	住 所	南島原市口之津町甲 1190-1	特 色 等	※空床利用型						
	電 話	0957-86-2145								
	F A X	0957-86-2109								
8	ショートステイセンターいわど		送迎対応地域	小浜・南串山（要相談）						
	住 所	南島原市加津佐町乙 9	特 色 等	自宅でのライフスタイルをそのまま施設で提供いたします。24H 安心して過ごせます。						
	電 話	0957-73-9525								
	F A X	0957-73-9526								
9	HAPPY LIFE		送迎対応地域	国見・瑞穂・吾妻・愛野						
	住 所	島原市有明町湯江丁 2592	特 色 等							
	電 話	0957-65-9555								
	F A X	0957-65-9556								



10	<b>勝光会 短期入所生活介護事業所</b>			
	住 所	島原市有明町大三東戊 783-1	送迎対応地域	国見
	電 話	0957-68-1818	特 色 等	
	F A X	0957-68-0445		
11	<b>ショートステイ十徳</b>			
	住 所	島原市中堀町 28	送迎対応地域	雲仙市全域
	電 話	0957-61-1234	特 色 等	
	F A X	0957-63-2005		
12	<b>秀峰荘 短期入所生活介護事業所</b>			
	住 所	諫早市森山町唐比西 124-5	送迎対応地域	雲仙市全域
	電 話	0957-36-1777	特 色 等	毎日、専門スタッフによるレクリエーション活動を行っています。
	F A X	0957-36-1528		
13	<b>短期入所生活介護 恵愛荘</b>			
	住 所	諫早市有喜町 593-1	送迎対応地域	国見（※一部）・瑞穂・吾妻・愛野・千々石・小浜
	電 話	0957-28-6570	特 色 等	湾を望む環境で食事とリハビリなど喜んでいただいております。病院併設。
	F A X	0957-28-6577		
14	<b>社会福祉法人寿光会 特別養護老人ホーム天恵荘</b>			
	住 所	諫早市有喜町 537-5	送迎対応地域	愛野・千々石・小浜
	電 話	0957-28-2304	特 色 等	15 部屋全て個室ユニット型対応です。ご自身のペースでゆっくりと過ごせます
	F A X	0957-28-2306		
15	<b>ショートステイ富士山</b>			
	住 所	諫早市長野町 1413-3	送迎対応地域	吾妻・愛野
	電 話	0957-35-4848	特 色 等	福祉を通じて地域の皆様の安心信頼満足のゆく健康で豊かな生活を支援します。
	F A X	0957-35-4849		
16	<b>ショートステイあいのわ HOMES</b>			
	住 所	諫早市幸町 52-7	送迎対応地域	吾妻（要相談）・愛野
	電 話	0957-47-6869	特 色 等	宿泊機能だけでなく、利用中に専門的なリハビリを受けることができます。
	F A X	0957-46-5496		

## 短期入所療養介護（ショートステイ）

1	<b>介護老人保健施設 真寿苑 短期入所療養介護</b>		送迎対応地域	国見	瑞穂	吾妻	愛野	千々石	小浜	南串山
	住 所	瑞穂町伊福甲 681	個 室	○	○	○	○	○	○	○
	電 話	0957-77-2120	備 考	※		多床室		※		
	F A X	0957-77-2130		※空床利用型						
2	<b>医療法人伴帥会介護老人保健施設 ガイアの里</b>		送迎対応地域	国見	瑞穂	吾妻	愛野	千々石	小浜	南串山
	住 所	愛野町乙 2314-1	個 室	○	○	○	○	○	○	—
	電 話	0957-36-3550	備 考	※		多床室		※		
	F A X	0957-36-3553		※空床利用型						

3	医療法人社団苑田会老健おばま 短期入所療養介護事業所		送迎対応 地 域	国見	瑞穂	吾妻	愛野	千々石	小浜	南串山
	住 所	小浜町南本町 59	個 室	—	—	—	—	○	○	○
	電 話	0957-74-2711	備 考	※		多床室		—		
	F A X	0957-74-2722		※空床利用型						
4	医療法人薫風会 介護老人保健施設 夢織りの里									
	住 所	南島原市西有家町里坊 41-1	送迎対応地域	要相談						
	電 話	0957-82-6082	特 色 等	送迎は、南島原市、島原市は全域、雲仙市は一部地域となるため、要相談可。						
F A X	0957-82-6066									
5	医療法人弘池会 介護老人保健施設 ろうけんかづさ									
	住 所	南島原市加津佐町戊 4450	送迎対応地域	南串山						
	電 話	0957-87-5678	特 色 等	自然に囲まれた静かな環境での医療・介護を提供します。						
F A X	0957-87-5679									
6	医療法人済家会 介護療養型老人保健施設 ろうけん長庚堂									
	住 所	島原市中堀町 61	送迎対応地域	—						
	電 話	0957-68-7700	特 色 等							
F A X	0957-68-7701									
7	介護老人保健施設 恵仁荘									
	住 所	諫早市有喜町 648	送迎対応地域	国見～小浜						
	電 話	0957-28-3267	特 色 等	病院も併設しているので、万が一の急変時でも対応可能。リハスタッフ多数在籍						
F A X	0957-28-2675									

## 小規模多機能型居宅介護

1	小規模多機能ホーム暖だん		送迎対応 地 域	国見	瑞穂	吾妻	愛野	千々石	小浜	南串山
	住 所	国見町多比良乙 122-1	提供時間	○	○	○	—	—	—	—
	電 話	0957-65-3883		(通所) 9:00～17:00 (訪問) 24時間対応 (宿泊) 17:00～9:00						
F A X	0957-65-3884	食事代	朝食 390円		昼食 540円		夕食 490円			
2	小規模多機能ホーム楽苑Ⅱ		送迎対応 地 域	国見	瑞穂	吾妻	愛野	千々石	小浜	南串山
	住 所	瑞穂町西郷辛 167	提供時間	○	○	○	—	—	—	—
	電 話	0957-61-8787		(通所) 8:00～19:00 (訪問) 24時間対応 (宿泊) 19:00～8:00						
F A X	0957-61-8080	食事代	朝食 300円		昼食 450円		夕食 400円			
3	小規模多機能ホームクベレ		送迎対応 地 域	国見	瑞穂	吾妻	愛野	千々石	小浜	南串山
	住 所	千々石町戊 182-4	提供時間	—	○	○	○	○	○	○
	電 話	0957-37-6200		(通所) 9:30～16:00 (訪問) 8:30～17:30 (宿泊) 17:00～9:00						
F A X	0957-37-6200	食事代	朝食 300円		昼食 450円		夕食 450円			

# 雲仙市内及び近隣市の入所施設一覧

自立	要支援1	要支援2	要介護1	要介護2	要介護3	要介護4	要介護5
					P42ハ		
					介護老人福祉施設(特養)		
					P44ハ		
					地域密着型介護老人福祉施設		
			P43ハ				
			介護老人保健施設				
			P44ハ				
			介護医療院				
		P45ハ					
		グループホーム ※認知症の診断がある方のみ					
P48ハ							
生活支援ハウス							
P47ハ	特定施設の指定あり						
養護老人ホーム							
P48ハ							
ケアハウス							
P48.49ハ							
有料老人ホーム							
P50ハ							
サービス付き高齢者住宅							
P50ハ							
一般集合住宅							

## 介護老人福祉施設（特別養護老人ホーム）

1	特別養護老人ホーム うんぜんの里		①通院	②透析	③インスリン	④経鼻	⑤胃瘻	⑥酸素	⑦吸引	⑧看取
			○	—	○	—	—	○	○	○
	住 所	瑞穂町古部乙 1392-1	①市内支援のみ ⑥⑦⑧常勤看護師あり							
	電 話	0957-77-4011								
	F A X	0957-77-4051	個室：6室 2人部屋：10室 4人部屋：6室							
2	特別養護老人ホーム 愛の里		①通院	②透析	③インスリン	④経鼻	⑤胃瘻	⑥酸素	⑦吸引	⑧看取
			○	—	○	—	○	○	○	○
	住 所	愛野町乙 2288-4	①市外片道2時間以上送迎は実費 ③要介助者は相談 ⑤人数制限あり要確認 ⑦日中のみ可 ⑧常勤看護師あり・ 24時間オンコール体制							
	電 話	0957-36-2266								
	F A X	0957-36-0868	ユニット型個室							
3	特別養護老人ホーム 湯楽苑		①通院	②透析	③インスリン	④経鼻	⑤胃瘻	⑥酸素	⑦吸引	⑧看取
			○	○	○	—	○	○	○	○
	住 所	小浜町北本町 217	①状況に応じ可 ②通院介助は不可 ⑤日中のみ可 ⑦日中のみ可 ⑧常勤看護師あり							
	電 話	0957-74-3711								
	F A X	0957-74-3791	従来型個室							
4	特別養護老人ホーム 有馬荘		①通院	②透析	③インスリン	④経鼻	⑤胃瘻	⑥酸素	⑦吸引	⑧看取
			○	—	○	—	—	○	—	○
	住 所	南島原市北有馬町甲 3181-8	電 話	0957-84-2500			F A X	0957-84-3344		
	特色等									
5	社会福祉法人翁寿会 特別養護老人ホーム玉成園		①通院	②透析	③インスリン	④経鼻	⑤胃瘻	⑥酸素	⑦吸引	⑧看取
			○	—	○	○	○	○	○	○
	住 所	南島原市口之津町甲 1190-1	電 話	0957-86-2145			F A X	0957-86-2109		
	特色等									
6	唐比温泉 秀峰荘		①通院	②透析	③インスリン	④経鼻	⑤胃瘻	⑥酸素	⑦吸引	⑧看取
			○	—	○	○	○	○	○	○
	住 所	諫早市森山町唐比西 124-5	電 話	0957-36-1777			F A X	0957-36-1528		
	特色等	多床室なので、経済的負担が軽くなります。								
7	社会福祉法人寿光会 特別養護老人ホーム天恵荘		①通院	②透析	③インスリン	④経鼻	⑤胃瘻	⑥酸素	⑦吸引	⑧看取
			—	—	—	—	—	—	—	○
	住 所	諫早市有喜町 537-5	電 話	0957-28-2304			F A X	0957-28-2306		
	特色等	全室個室のユニット型施設。一人ひとりの心に寄り添う事を大切にしています。								

# 介護老人保健施設

1	介護老人保健施設 真寿苑		①通院	②透析	③インスリン	④経鼻	⑤胃瘻	⑥酸素	⑦吸引	⑧看取
				○	—	○	—	○	○	○
1	住 所	瑞穂町伊福甲 681	①現在感染対策のため施設で受診は対応していますが、基本はご家族様対応でお願いしています。 ③介助も可 個室：12室 2人部屋：7室 4人部屋：16室							
	電 話	0957-77-2120								
	F A X	0957-77-2130								
2	介護老人保健施設 ガイアの里		①通院	②透析	③インスリン	④経鼻	⑤胃瘻	⑥酸素	⑦吸引	⑧看取
			—	—	○	—	○	○	○	—
2	住 所	愛野町乙 2314-1	個室：7室 多床室：15室							
	電 話	0957-36-3550								
	F A X	0957-36-3553								
3	医療法人社団苑田会 公立介護老人保健施設老健おばま		①通院	②透析	③インスリン	④経鼻	⑤胃瘻	⑥酸素	⑦吸引	⑧看取
			○	○	○	○	○	○	○	○
3	住 所	小浜町南本町 59	①必要時、併設病院のみ対応可 ②④⑧要相談 個室 71 室							
	電 話	0957-74-2711								
	F A X	0957-74-2722								
4	医療法人薫風会 介護老人保健施設 夢織りの里		①通院	②透析	③インスリン	④経鼻	⑤胃瘻	⑥酸素	⑦吸引	⑧看取
			—	—	○	○	○	○	○	○
4	住 所	南島原市西有家町里坊 41-1	電 話	0957-82-6082			F A X	0957-82-6066		
	特色等	食事には力を入れており、手作りを提供しています。								
5	医療法人弘池会 介護老人保健施設ろうけんかづさ		①通院	②透析	③インスリン	④経鼻	⑤胃瘻	⑥酸素	⑦吸引	⑧看取
			○	—	○	○	○	—	○	○
5	住 所	南島原市加津佐町戊 4450	電 話	0957-87-5678			F A X	0957-87-5679		
	特色等	自然に囲まれた静かな環境での医療・介護を提供します。								
6	介護老人保健施設 フォスター島原		①通院	②透析	③インスリン	④経鼻	⑤胃瘻	⑥酸素	⑦吸引	⑧看取
			※要相談							
6	住 所	島原市中野町丙 27-1	電 話	0957-63-5500			F A X	0957-63-5800		
	特色等									
7	医療法人済家会 介護療養型 老人保健施設 ろうけん長庚堂		①通院	②透析	③インスリン	④経鼻	⑤胃瘻	⑥酸素	⑦吸引	⑧看取
			—	—	○	○	○	○	○	○
7	住 所	島原市中堀町 61	電 話	0957-68-7700			F A X	0957-68-7701		
	特色等	ご自宅退所目的のプログラムを専門スタッフが提供していきます。								



## 介護医療院

1	介護医療院 リハサポート		①通院	②透析	③インスリン	④経鼻	⑤胃瘻	⑥酸素	⑦吸引	⑧看取
				—	—	○	○	○	○	○
	住 所	島原市湖南町 6893-2	電 話	0957-62-5161			F A X	0957-64-3675		
	特色等	その人らしさと生活を支える、医療・介護・リハの融合を目指しています。								
2	介護医療院 からこ		①通院	②透析	③インスリン	④経鼻	⑤胃瘻	⑥酸素	⑦吸引	⑧看取
				—	—	○	○	○	○	○
	住 所	諫早市森山町唐比西 1165	電 話	0957-36-0011			F A X	0957-36-3082		
	特色等	医療行為ができる介護施設です。入所中は施設に住所を移すことができます。								
3	介護医療院 恵愛荘		①通院	②透析	③インスリン	④経鼻	⑤胃瘻	⑥酸素	⑦吸引	⑧看取
				○	—	○	○	○	○	○
	住 所	諫早市有喜町 593-1	電 話	0957-28-6570			F A X	0957-28-6577		
	特色等	治すだけの医療ではなく生活を支える医療を行い、人生の最終段階に寄り添います。								
4	あねがわ介護医療院		①通院	②透析	③インスリン	④経鼻	⑤胃瘻	⑥酸素	⑦吸引	⑧看取
				○	—	○	○	○	○	○
	住 所	諫早市小野島町 2378-2	電 話	0957-24-3180			F A X	0957-24-3991		
	特色等	毎月工夫を凝らした行事を行い、笑顔で過ごせる環境を目指しています。								

## 地域密着型介護老人福祉施設入所者生活介護

8	花みずき		①通院	②透析	③インスリン	④経鼻	⑤胃瘻	⑥酸素	⑦吸引	⑧看取
				○	—	○	—	—	○	○
	住 所	国見町神代丙 192-1	①愛野記念病院、佐藤医院、堺歯科のみ送迎可 他要相談							
	電 話	0957-65-3330	③⑥要相談 ⑦日中のみ可 頻回不可 ⑧要相談							
	F A X	0957-65-3331	個室 29 室							
9	特別養護老人ホーム さいわい		①通院	②透析	③インスリン	④経鼻	⑤胃瘻	⑥酸素	⑦吸引	⑧看取
				○	—	○	—	○	○	○
	住 所	吾妻町大木場名 117-1	①諫早・島原可 ③自己管理可能な方のみ							
	電 話	0957-38-6650								
	F A X	0957-38-6607	個室 29 室							
10	やはたの杜		①通院	②透析	③インスリン	④経鼻	⑤胃瘻	⑥酸素	⑦吸引	⑧看取
				○	○	○	—	—	○	○
	住 所	南串山町丙 9783	①市内市外対応可 ②送迎近くであれば可 ③介助可							
	電 話	0957-88-3550	⑦日中のみ可							
	F A X	0957-88-3552	個室 29 室							

# 認知症対応型共同生活介護（グループホーム）

			①通院	②透析	③インスリン	④経鼻	⑤胃瘻	⑥酸素	⑦吸引	⑧看取
	1	グループホーム「くにみの里」 「くにみの里Ⅱ」		○	—	○	—	—	○	—
	住所	国見町多比良戊 1449-415	①市内外対応可 ③介助可							
	電話	0957-78-5656	⑧主治医と連携が取れるようであれば可							
	FAX	0957-78-5660	3ユニット							
2	花応園		①通院	②透析	③インスリン	④経鼻	⑤胃瘻	⑥酸素	⑦吸引	⑧看取
			○	—	—	—	—	○	—	—
	住所	国見町神代甲 952	①市内のみ対応可							
	電話	0957-65-3200								
	FAX	0957-65-3101	1ユニット							
3	グループホーム「みずほ野」		①通院	②透析	③インスリン	④経鼻	⑤胃瘻	⑥酸素	⑦吸引	⑧看取
			○	—	—	—	—	—	○	—
	住所	瑞穂町西郷己 797	①市内外対応可							
	電話	0957-61-8001								
	FAX	0957-61-8002	2ユニット							
4	グループホーム あしたば		①通院	②透析	③インスリン	④経鼻	⑤胃瘻	⑥酸素	⑦吸引	⑧看取
			○	—	—	—	—	—	—	—
	住所	瑞穂町伊福甲 675・669	①島原半島内対応可							
	電話	0957-77-2120								
	FAX	0957-77-2130	2ユニット							
5	グループホームみずほの里		①通院	②透析	③インスリン	④経鼻	⑤胃瘻	⑥酸素	⑦吸引	⑧看取
			○	—	○	—	—	○	○	○
	住所	瑞穂町古部乙 1392-1	①市内のみ対応可 ⑥⑦⑧常勤看護師あり							
	電話	0957-77-4031								
	FAX	0957-77-4051	1ユニット							
6	グループホーム暖		①通院	②透析	③インスリン	④経鼻	⑤胃瘻	⑥酸素	⑦吸引	⑧看取
			○	—	○	—	—	○	○	○
	住所	瑞穂町古部乙 771-8	①通院介助範囲：愛野～国見 ※原則家族対応 島原病院・諫早総合病院：5,000円 その他島原市内の病院：3,000円							
	電話	0957-65-8880	③自己管理可能の方のみ ⑧主治医と要相談							
	FAX	0957-65-8887	2ユニット							
7	社会福祉法人幸和会 グループホームなかよし		①通院	②透析	③インスリン	④経鼻	⑤胃瘻	⑥酸素	⑦吸引	⑧看取
			—	—	○	○	○	○	○	○
	住所	吾妻町牛口名 3373-2	③受け入れも介助も可 ④⑤⑥⑦⑧常勤看護師あり							
	電話	0957-20-0057								
	FAX	0957-38-2225	1ユニット							
8	グループホームやすらぎ		①通院	②透析	③インスリン	④経鼻	⑤胃瘻	⑥酸素	⑦吸引	⑧看取
			—	—	○	—	—	○	—	○
	住所	吾妻町牛口名 378-2	⑥⑧常勤准看護師あり							
	電話	0957-38-6855								
	FAX	0957-38-2225	2ユニット							

9	グループホームあすなろ		①通院	②透析	③インスリン	④経鼻	⑤胃瘻	⑥酸素	⑦吸引	⑧看取
	住 所	吾妻町馬場名 277	○	—	—	—	—	○	—	—
	電 話	0957-38-6728								
	F A X	0957-38-6729	2ユニット							
10	グループホーム佃の里		①通院	②透析	③インスリン	④経鼻	⑤胃瘻	⑥酸素	⑦吸引	⑧看取
	住 所	吾妻町永中名 47-1	○	—	○	—	—	○	—	—
	電 話	0957-20-0062								
	F A X	0957-20-0063	1ユニット							
11	グループホームおおいし		①通院	②透析	③インスリン	④経鼻	⑤胃瘻	⑥酸素	⑦吸引	⑧看取
	住 所	愛野町乙 1161-2	○	○	○	○	○	○	○	○
	電 話	0957-36-3244	①愛野・千々石のみ対応可。新規受診は家族対応。 ②愛野・千々石までは可 ③～⑦看護師の勤務時のみ ⑧かかりつけ医が協力できる場所のみ可							
	F A X	0957-36-3245	1ユニット							
12	グループホーム椿高野・山椿		①通院	②透析	③インスリン	④経鼻	⑤胃瘻	⑥酸素	⑦吸引	⑧看取
	住 所	愛野町乙 2314-5	○	—	—	—	—	○	—	○
	電 話	0957-36-3558	①近隣のみ対応可 ⑥併設施設に看護師あり ⑧主治医と要相談							
	F A X	0957-36-2618	2ユニット							
13	有限会社 気楽 グループホームポテトの丘		①通院	②透析	③インスリン	④経鼻	⑤胃瘻	⑥酸素	⑦吸引	⑧看取
	住 所	愛野町乙 3501-3	—	—	—	—	—	○	—	○
	電 話	0957-27-5242	①往診にて対応（月2回） 料金はホーム立て替え にて後で請求							
	F A X	0957-27-5243	1ユニット							
14	グループホームなすな		①通院	②透析	③インスリン	④経鼻	⑤胃瘻	⑥酸素	⑦吸引	⑧看取
	住 所	千々石町庚 1297-1	○	—	○	○	○	○	○	○
	電 話	0957-74-5125	①県内対応可 ④⑤⑦日中のみ対応可							
	F A X	0957-74-5135	1ユニット							
15	有限会社ナーク 小浜きたの		①通院	②透析	③インスリン	④経鼻	⑤胃瘻	⑥酸素	⑦吸引	⑧看取
	住 所	小浜町北野 1048-2	○	○	○	—	○	○	○	○
	電 話	0957-76-0177	①市内のみ対応可 ②通院支援可 ⑤⑥⑦⑧看護師あり							
	F A X	0957-75-0168	2ユニット 個室 18室 夫婦部屋 2室							
16	おばま温泉 グループホーム湯之崎		①通院	②透析	③インスリン	④経鼻	⑤胃瘻	⑥酸素	⑦吸引	⑧看取
	住 所	小浜町北本町 905-32	○	—	○	○	○	○	○	○
	電 話	0957-75-0600	①要相談 ③④⑤⑥受け入れ実績がないため人員等により検討 ⑦准看護師勤務時、家族来設時、訪問診療時など対応可							
	F A X	0957-74-3420	2ユニット							

17	社会福祉法人北串会 グループホームかをり		①通院	②透析	③インスリン	④経鼻	⑤胃瘻	⑥酸素	⑦吸引	⑧看取	
			○	—	—	—	—	○	—	○	
	住 所	小浜町山畑 3144	①市内のみ可（要相談） 付添いを依頼する場合もある								
	電 話	0957-76-5055	⑧医療連携対応の看護師あり								
F A X		0957-76-5055	1ユニット								
18	グループホームクベレ		①通院	②透析	③インスリン	④経鼻	⑤胃瘻	⑥酸素	⑦吸引	⑧看取	
			○	—	—	—	—	—	—	○	
	住 所	小浜町金浜 422-2	①市内のみ可								
	電 話	0957-74-9539									
F A X		0957-74-9540	1ユニット								
19	グループホーム南串山荘		①通院	②透析	③インスリン	④経鼻	⑤胃瘻	⑥酸素	⑦吸引	⑧看取	
			○	○	○	—	—	○	—	—	
	住 所	南串山町丙 10729	①市内市外対応可 ③自己注射・内服可能な方のみ可								
	電 話	0957-88-2922	⑥常勤看護師あり								
F A X		0957-88-2924	1ユニット								

## 養護老人ホーム

1	養護老人ホーム月光園		①通院	②透析	③インスリン	④経鼻	⑤胃瘻	⑥酸素	⑦吸引	⑧看取	
			○	—	—	—	—	○	—	—	
	住 所	国見町土黒丙 68-2	①場所により要相談及びタクシー利用あり								
	電 話	0957-78-3159	⑥常勤看護師あり								
F A X		0957-78-3563	特定施設の指定			あり	個室：50室				
2	養護老人ホーム吾妻荘		①通院	②透析	③インスリン	④経鼻	⑤胃瘻	⑥酸素	⑦吸引	⑧看取	
			○	—	○	—	—	○	—	—	
	住 所	吾妻町馬場名 406	①協力医療機関（町内のみ）対応								
	電 話	0957-38-2096	③入居は可能だが介助不可⑥自己管理できる方のみ受け入れ可								
F A X		0957-38-3960	特定施設の指定			あり	個室：46室 夫婦部屋5室				
3	湯の里荘		①通院	②透析	③インスリン	④経鼻	⑤胃瘻	⑥酸素	⑦吸引	⑧看取	
			○	○	○	—	—	○	—	—	
	住 所	小浜町北本町 217	①市内のみ対応可 ②入居は可能だが通院支援不可								
	電 話	0957-74-2301	③入居は可能だが介助不可								
F A X		0957-74-2379	特定施設の指定			なし	個室：52室				

## 生活支援ハウス

		①通院	②透析	③インスリン	④経鼻	⑤胃瘻	⑥酸素	⑦吸引	⑧看取
1	高齡者生活支援ハウス 桃源園	—	—	—	—	—	—	—	—
	住 所	国見町神代甲 900-5							
	電 話	0957-65-3100							
	F A X	0957-65-3101 個室：10 室							
2	高齡者生活支援ハウス 花日和	—	—	—	—	—	—	—	—
	住 所	国見町神代甲 953-1							
	電 話	0957-78-1026							
	F A X	0957-65-3101 個室：10 室							
3	高齡者支援ハウス 杜	○	—	○	—	—	—	—	—
	住 所	南串山町丙 9804-1 ①雲仙市、加津佐、口之津は対応可							
	電 話	0957-88-2865 ③入居は可能だが介助は不可							
	F A X	— 個室：9 室							

## ケアハウス

		①通院	②透析	③インスリン	④経鼻	⑤胃瘻	⑥酸素	⑦吸引	⑧看取
1	ケアハウス フェリーチェみずほ	○	—	○	—	—	○	—	—
	住 所	瑞穂町伊福甲 681 ①介護サービス利用者で介助が必要な方のみ。							
	電 話	0957-77-2850 基本的には要介護レベルの方対象 ③⑥自己管理できる方のみ							
	F A X	0957-77-2130 特定施設の指定 あり 個室：30 室							
2	ケアハウス 桜花苑 特定施設入居者生活介護事業所	—	—	—	—	—	—	—	—
	住 所	小浜町北本町 1056-3							
	電 話	0957-74-4488							
	F A X	0957-74-4185 特定施設の指定 あり 個室：44 室							

## 有料老人ホーム

		①通院	②透析	③インスリン	④経鼻	⑤胃瘻	⑥酸素	⑦吸引	⑧看取
1	桃源園	—	—	—	—	—	○	—	—
	住 所	国見町神代甲 957							
	電 話	0957-65-3100							
	F A X	0957-65-3101 特定施設の指定 なし 個室：9 室							
2	花日和	—	—	—	—	—	○	—	—
	住 所	国見町神代甲 953-1							
	電 話	0957-78-1026							
	F A X	0957-65-3101 特定施設の指定 なし 個室：10 室							



3	有料老人ホーム なごみの家		①通院	②透析	③イスリッ	④経鼻	⑤胃瘻	⑥酸素	⑦吸引	⑧看取
			○	—	○	—	—	○	—	—
	住 所	瑞穂町伊福甲 677	①介護サービス利用者のみ							
	電 話	0957-77-2110	③⑥自己管理できる方のみ							
	F A X	0957-77-2130	特定施設の指定		あり		個室：30 室			
4	有料老人ホーム おおいし		①通院	②透析	③イスリッ	④経鼻	⑤胃瘻	⑥酸素	⑦吸引	⑧看取
			○	—	—	—	—	○	—	—
	住 所	愛野町乙 1161-2	①町内のみ対応可							
	電 話	0957-36-0981								
	F A X	0957-36-0311	特定施設の指定		なし		個室：9 室		多床室：1 室	
5	介護付有料老人ホームきたの		①通院	②透析	③イスリッ	④経鼻	⑤胃瘻	⑥酸素	⑦吸引	⑧看取
			○	○	—	—	—	○	○	—
	住 所	小浜町北野 373	①要相談（遠方の場合はタクシー利用）							
	電 話	0957-75-4565	②入居は可能だが通院支援不可 ⑥⑦常勤看護師あり							
	F A X	0957-75-4566	特定施設の指定		あり		個室：45 室			
6	住宅型有料老人ホーム 太陽の丘		①通院	②透析	③イスリッ	④経鼻	⑤胃瘻	⑥酸素	⑦吸引	⑧看取
			○	○	○	—	○	○	○	○
	住 所	小浜町北野 1048-2	①市内のみ対応可				②通院支援可			
	電 話	0957-76-0177	⑤⑥⑦⑧看護師あり							
	F A X	0957-75-0168	特定施設の指定		なし		個室：9 室			
7	オリーブの家 南串山荘		①通院	②透析	③イスリッ	④経鼻	⑤胃瘻	⑥酸素	⑦吸引	⑧看取
			○	—	—	—	—	—	—	—
	住 所	南串山町丙 10716	①通院送迎はご家族にお願いしています。							
	電 話	0957-88-2922	通院距離に応じて利用料をいただいています。							
	F A X	0957-88-2924	特定施設の指定		なし		個室：9 室			
8	安心ハウス 南串山荘		①通院	②透析	③イスリッ	④経鼻	⑤胃瘻	⑥酸素	⑦吸引	⑧看取
			○	—	○	—	—	○	—	—
	住 所	南串山町丙 10730	①市外は別途料金あり。							
	電 話	0957-88-2922	⑥酸素持ち込みされる方は別途料金あり。							
	F A X	0957-88-2924	特定施設の指定		あり		個室：30 室(夫婦対応4 室)			
9	森の駅		①通院	②透析	③イスリッ	④経鼻	⑤胃瘻	⑥酸素	⑦吸引	⑧看取
			○	○	○	—	—	○	—	○
	住 所	諫早市森山町杉谷 2902-1	電 話	0957-36-1124			F A X	0957-36-3211		
	特色等	介護保険認定有る人、無い人、緊急入居を必要とされる方、対応いたします。								

## サービス付き高齢者向け住宅

		①通院	②透析	③インスリン	④経鼻	⑤胃瘻	⑥酸素	⑦吸引	⑧看取
1	花心苑		○	—	—	—	○	—	—
	住所	国見町神代甲 955-1	①通院介助は愛野町まで 1,000円/30分						
	電話	0957-78-1017							
	FAX	0957-65-3101	特定施設の指定		あり	個室：20室			
2	シニアホーム楽苑		○	—	—	—	—	—	—
	住所	瑞穂町西郷辛 167	①通院介助は愛野～島原まで						
	電話	0957-60-4512	2時間まで1,000円、以降30分毎500円追加						
	FAX	0957-61-8080	特定施設の指定		なし	個室：15室			
3	サービス付き高齢者向け住宅 きずな		○	—	○	—	—	○	—
	住所	吾妻町永中名 70	①市外送迎は有料で対応						
	電話	0957-20-0780	③⑥デイサービス看護師と連携して対応						
	FAX	0957-38-2735	特定施設の指定		なし	個室：15室 夫婦部屋：2室			
4	サービス付き高齢者向け住宅 クベレ		○	○	○	—	—	○	—
	住所	千々石町戊 182-4	①800円/30分 ②入居は可能だが通院支援不可						
	電話	0957-37-6210	③介助も可 ⑥看護師日中のみ勤務						
	FAX	0957-37-2170	特定施設の指定		なし	24室（夫婦同室入居可）			
5	サービス付き高齢者向け住宅 KST なすな		○	—	○	○	○	○	—
	住所	千々石町庚 1283	①人件費1回1,000円 交通費は距離に応じて計算						
	電話	0957-74-5129	⑦日中のみ可						
	FAX	0957-74-5129	特定施設の指定		なし	個室：17室			
6	サービス付き高齢者向け住宅 心暖（しおん）		○	—	○	—	—	○	—
	住所	島原市有明町大三東戊 1217-1	電話	0957-68-3537		FAX	0957-68-3567		

## 一般集合住宅

		①通院	②透析	③インスリン	④経鼻	⑤胃瘻	⑥酸素	⑦吸入	⑧看取
1	げんきはうす		○	○	○	—	—	○	—
	住所	千々石町甲 4-4	①緊急時対応 ②入居は可能だが通院支援不可						
	電話	0957-37-6251	③介助はデイサービス営業中のみ可						
	FAX	0957-37-6241	個室：11室（1LDK：2室 1DK：9室）						

### 3. 高齢者の福祉と健康の手引き

【お問い合わせ】 雲仙市福祉課 Tel.0957-47-7871

#### 1 家族介護慰労金支給事業

要介護4または5で、寝たきりまたは認知症状を有する高齢者を在宅で介護している家族に対して、介護慰労金を支給します。在宅とは、要介護者の自宅または家族の自宅をいいます。月に16日以上要介護者を在宅で介護している家族で、雲仙市の住民基本台帳に登録されている方が対象です。入院または入所等の初日および末日において、家族が介護している場合は、在宅で介護しているものとします。

月額7,000円

#### 2 家族介護購入費助成事業

要介護4または5で、寝たきりまたは認知症状を有する高齢者を在宅で介護している家族に対して、介護用品助成券を助成します。在宅とは、要介護者の自宅または家族の自宅をいいます。月に16日以上要介護者を在宅で介護している家族で、雲仙市の基本住民台帳に登録されている方が対象です。入院または入所等の初日および末日において、家族が介護している場合は、在宅で介護しているものとします。

1月につき7,000円以内

#### 3 高齢者福祉タクシー助成事業

対象者	助成額	枚数
(1) 70歳以上の人	【3割引券】 タクシー料金の3割 (上限額800円)	72枚
(2) 身体障害者手帳3級所持者		
(3) 療育手帳B1・B2所持者		
(4) 精神障害者保健福祉手帳所持者		
(5) 身体障害者手帳1・2級所持者	【800円券】 (タクシー料金が800円未満の場合はその金額)	72枚
(6) 療育手帳A1・A2所持者		
追加など		
(1)～(4)	(a) 70歳以上で「運転経歴証明書」をお持ちの人には【3割引券】を36枚追加します。	
	(b) 人工透析を受けている人には【3割引券】を72枚追加します。	
	(c) 特定医療費(指定難病)受給者には【3割引券】を36枚追加します。	
(5)・(6)	(d) 70歳以上で「運転経歴証明書」をお持ちの人は、≪【800円券】72枚≫と≪【3割引券】108枚≫のどちらか選択になります。	
	(e) 人工透析を受けている人には【800円券】を72枚追加します。	
	(f) 特定医療費(指定難病)受給者には【800円券】を36枚追加します。	

※年度途中でも上記の(1)～(6)の対象となられた方は、該当月から年度末の3月分までを月割りで受け取ることができます。

※(a)～(f)は重複して追加できません。

#### 4 はり灸及びあん摩マッサージ施術費助成事業

はり、きゅう、あん摩、マッサージを受けられた時、施術の一部を助成しています。ただし、長崎県後期高齢者医療の被保険者は、長崎県後期高齢者広域連合から、はり、きゅう施術費の助成が受けられるため、雲仙市における助成はあん摩、マッサージのみが対象となります。

施術1回につき700円助成します。(年度を通して36回まで)

## 5 緊急通報システム貸与事業

日常生活を営む上で、常時注意を要するひとり暮らしの高齢者等に対し、無料で緊急通報装置の貸与を行います。

- (1) 年齢がおおむね 65 歳以上のひとり暮らしの高齢者で、日常生活を営む上で常時注意を要する者
- (2) ひとり暮らしの重度身体障害者
- (3) これらに準ずる者で市長が特に必要と認めた者

## 6 雲仙市高齢者等戸別収集支援事業

家庭において排出される家庭系ごみをごみ収集所まで排出する事が困難な高齢者、障害者等の世帯に対し、戸別収集を行い支援し、併せて声かけ等の安否確認を行います。

- (1) 要介護認定を受けている 65 歳以上の高齢者のみで構成する世帯
- (2) 身体障害者手帳、療育手帳、精神障害者保健福祉手帳の交付を受けている者のみで構成する世帯
- (3) (1)(2)のみで構成する世帯
- (4) (1)(2)(3)に類する世帯で、市が必要と認める世帯

※書類審査あり

## 7 生活管理指導短期宿泊事業（ショートステイ事業）

一時的に養護する必要がある高齢者に対して、養護老人ホームの空きベッドを利用し、短期間（原則 7 日以内）の宿泊ができます。

費用 生活保護世帯 300 円 その他の世帯 1,730 円

## 8 食の自立支援事業（配食サービス事業）

買い物や調理が困難な高齢独居または高齢者のみの世帯等に対して、定期的に居宅を訪問して栄養のバランスのとれた食事を提供するとともに、利用者の安否確認を行います。

- (1) 単身高齢者の世帯
- (2) 高齢者のみの世帯に属する者
- (3) 1 日の生活状況が (2) に準ずる世帯に属する高齢者
- (4) 市長が必要と認めた者

※(1)～(4)に該当し、調理や買い物が困難な人でサービスを利用することが適切であると認められた者が利用できます。(書類審査あり)

1 食：自己負担 370 円（夕食のみ）

## 9 いのちのカプセル配布事業

緊急時や災害時などに救助者が迅速に対応できるよう、個人情報などを記載した安心カードを自宅の冷蔵庫に保管しておくものです。

- (1) 65 歳以上の高齢者 (2) 障害のある人
- ※安心カードをカプセルに入れ、冷蔵庫内に保管してください。





## 10 雲仙市高齢者等見守りネットワーク事業

### (1) 高齢者等見守り活動に関する協定

雲仙市では民間事業者と高齢者等見守り活動に関する協定を締結しています。

1	県LPガス協会島原支部	20	生活協同組合ララコープ
2	九州電力(株)島原営業所	21	第一生命保険株式会社
3	市シルバー人材センター(水道検針業務)	22	長崎ヤクルト株式会社
4	日本郵便株式会社 大村郵便局	23	ワタミ株式会社
5	日本郵便株式会社 雲仙部会	24	株式会社セブン-イレブン・ジャパン
6	県LPガス協会島原支部北部会	25	合資会社 国見港湾観光タクシー
7	長崎新聞神代販売センター	26	本多観光バス・タクシー株式会社 国見営業所
8	長崎新聞多比良販売店	27	有限会社 瑞穂タクシー
9	株式会社 峯	28	株式会社エキマエタクシー 愛野営業所
10	(有)シマダ島田新聞販売店	29	愛の福祉タクシー
11	長崎新聞愛野販売センター	30	ケアタクシーほっと
12	長崎新聞千々石販売センター	31	有限会社 今坂タクシー
13	長崎新聞小浜販売センター	32	小浜温泉タクシー有限会社
14	長崎新聞南串山販売センター	33	有限会社 小浜観光タクシー
15	西日本新聞エリアセンター神代	34	福祉タクシーあさひ
16	西日本新聞エリアセンター多比良	35	有限会社 南串タクシー
17	西日本新聞エリアセンター愛野	36	有限会社 平成観光
18	読売新聞販売センター小浜	37	長崎県医療薬品配置協会
19	毎日新聞多比良販売所		

### (2) SOS オレンジネットワーク

見守りが必要な方（認知症の方や行方不明になるおそれのある方）の名前や特徴、写真などの情報をあらかじめ登録しておくことで、早期発見に役立つ仕組みです

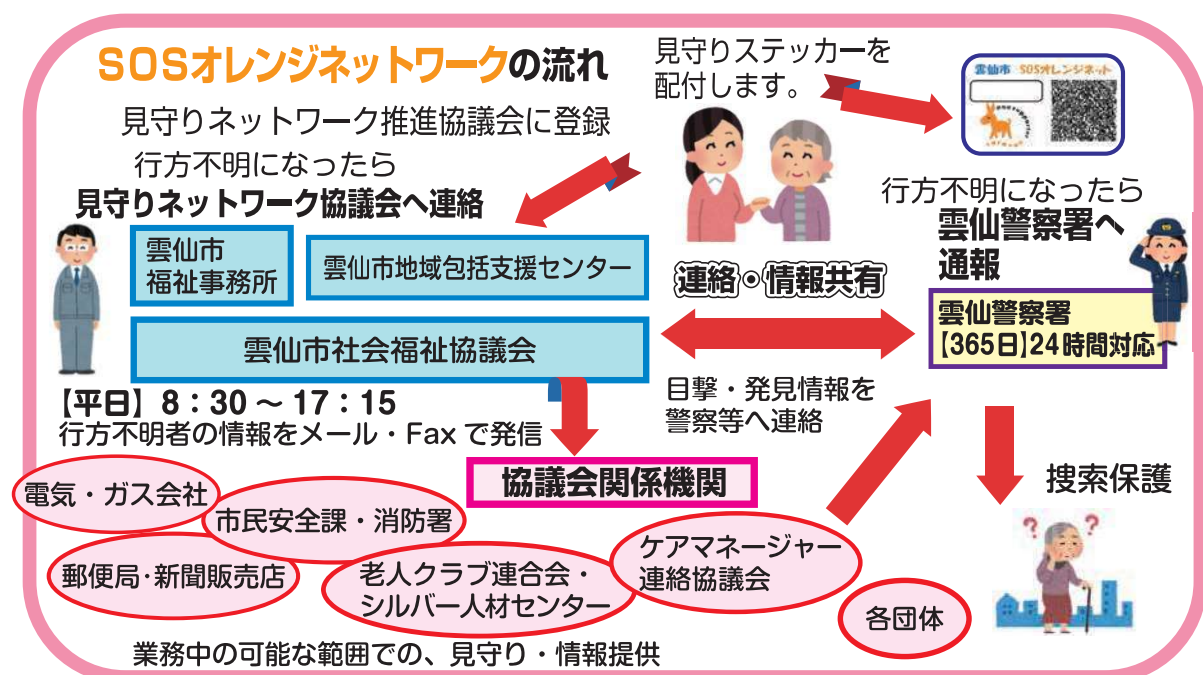



## 11 雲仙市認知症高齢者等個人賠償責任保険

認知症の人が他人に怪我を負わせたり、他人の財物を壊したりして法律上の損害賠償責任を負う場合に備えて、認知症の人を被保険者とする個人賠償責任保険に市が保険契約者として加入するものです。

保険料は全額を市が負担します。

### 保険の対象になる人

「雲仙市高齢者等 SOS オレンジネットワーク事業」に登録された人のうち、在宅生活をしている人。  
※介護や障害の施設に入所している方、グループホームに入居している方、入院している方等は対象になりません。

### 加入方法

オレンジネットワークへの申請及び個人賠償責任保険個人賠償責任保険の加入申請が必要です。

### 補償内容

被害者に法律上の損害賠償をしなければならなくなったとき、補償金額 1 事故あたり、最大 1 億円

## 12 雲仙市一人暮らし高齢者見守り支援事業

一人暮らしで見守りが必要な高齢者に対して、ICT（情報通信技術）を活用して、高齢者の安否確認等の見守りができる機器を導入する場合に、機器の設置費用や購入費等の初期費用を助成するものです。

### 保険の対象になる人

- (1) 一人暮らしであること
- (2) 安否確認をする別居の家族等がいること
- (3) 雲仙市緊急通報装置事業の緊急通報装置の貸与の決定を受けていないこと
- (4) 見守り機器を継続して使用する意思があること
- (5) 過去に本事業による交付を受けていないこと

※次のような場合は対象になりません

- ・助成対象者が入院したり、施設に入所したりしている場合
- ・申請する人が雲仙市税の滞納がある場合

### 対象になる機器

- (1) 無線センサーや無線通信機を内蔵した安否確認ができる機器及び付属機器一式
- (2) 電気等の使用状況により安否確認ができる機器

### (助成額)

上限 7, 000 円まで ※対象者 1 人につき 1 回のみ助成です

## 13 成年後見制度利用支援事業

- (1) 後見開始または保佐若しくは補助開始の審判申し立てに関する支援を行います。
- (2) 審判の申し立てに係る収入印紙代、登記印紙代、郵便切手代、診断書料、鑑定料等の助成を行います。
- (3) 成年後見人保佐人又は補助人に対する報酬等の助成を行います。

※在宅生活者 月額 28,000 円、施設入所者 月額 18,000 円を助成の上限とします。

※(1)(2)については申立者が市長の場合のみが対象となります。

### 【審判の申し立ての対象者】

- ①配偶者又は2親等以内の親族がいないとき。
- ②配偶者又は2親等以内の親族が、文書により自ら審判の申し立てをしない旨を市長に対して申し入れた場合で、当該対象者の状況を考慮し、市長が審判の申し立てをする必要があると認めるとき。ただし、明らかに文書による申し入れが困難な事由があると認める場合は、この限りではない。
- ③虐待を受けるおそれ又は虐待を受けている疑い若しくは事実があり、対象者に親族がいても早急に市長による申し立てを行う必要があると判断されるとき。

### 【報酬等の助成の対象者】

- ①生活保護受給者
- ②市県民税が非課税の者で、成年後見人等に対する報酬等について助成を受けなければ成年後見制度を利用することが困難なもの
- ③選任された成年後見人等と協議し、当該成年後見人等に対する報酬等について助成が必要であると市長が認めるもの

## 14 健康づくりに関すること

- ① 高齢者インフルエンザ予防接種
- ② 高齢者肺炎球菌予防接種
- ③ 健康相談・健康教育
- ④ 原爆被爆者に関すること

〔お問い合わせ〕 雲仙市健康づくり課 健康推進班 TEL0957-47-7876



## 15 長崎県おもいやり駐車場制度（旧パーキングパーミット制度）

公共的施設等の障害者等用駐車場について、歩行困難な利用対象者（身体障害者・高齢者・妊産婦等）に思いやり駐車場利用証を交付し、利用できる方を明確にすることで、適正利用を図る制度です。

種 類		
有効期限	1年以上	1年未満
対 象 者	身体障害者、知的障害者、 精神障害者、要介護者、 難病者の方など	妊産婦の方、ケガ人・病人等 一定期間、駐車場の配慮が 必要な方

※この利用証は、協力施設のおもいやり駐車場スペースに駐車する際にのみ使用できる利用証であり、駐車禁止区域で使用できるものではありません。

### ○利用証交付基準

身体障害者（対象等級）	視覚障害	4級以上の方				
	聴覚障害	該当なし				
	平衡機能障害	5級以上の方				
	音声言語機能障害	該当なし				
	肢体不自由	上肢	2級以上の方	脳原性の運動機能障害	上肢機能	2級以上の方
		下肢	6級以上の方		移動機能	6級以上の方
		体幹	5級以上の方			
	心臓機能障害	4級以上の方	膀胱または直腸機能障害	4級以上の方		
	腎臓機能障害	4級以上の方	小腸機能障害	4級以上の方		
	呼吸機能障害	4級以上の方	肝臓機能障害	4級以上の方		
ヒト免疫不全ウイルスによる免疫機能障害					4級以上の方	
精神障害者	精神障害者保健福祉手帳の障害等級1級の方					
要介護者	40歳以上の方で、要介護1以上の方					
難病者	特定疾患医療受給者、特定医療費（指定難病）受給者、小児慢性特定疾病医療費受給者					
知的障害者	療育手帳の障害の程度欄が「A1」または「A2」の方					
ケガ人	車いす、杖などを使用の方又は、駐車場の利用に配慮が必要と認められる方					
妊産婦	母子健康手帳取得時から産後1年					

### ○申請に必要なもの

- ・身体障害者手帳・療育手帳・精神障害者保健福祉手帳・介護保険被保険者証
- ・医師の診断書（歩行困難理由、車椅子・杖等の使用期間の明記が必要）
- ・母子健康手帳

〔申請窓口〕 雲仙市福祉課 雲仙市役所総合窓口課 雲仙市各総合支所地域振興課

「チョイソコうんぜん」は、市民の外出を支援するオンデマンド型乗り合い送迎サービスです。市民の皆様が歩いて行ける身近な自治会公民館やゴミステーション等を停留所とし、目的地（指定の停留所）まで送迎します。

### 1. 運行エリア

①国見・瑞穂 ②吾妻・愛野 ③千々石・小浜（一部） ④小浜（一部）・南串山

※エリアをまたぐ利用は乗り換えが必要

### 2. 運行時間

平日・土曜日 9:00～17:00（祝祭日、年末年始を除く）

### 3. 予約受付

配車受付電話番号 **050-201-87080**（チョイソコセンター）

平日・土曜日 8:30～16:30（祝祭日、年末年始を除く）

利用希望日の2週間前から利用当日30分前まで予約可能

### 4. 運賃

200円/1回（税込）

※エリアをまたぐ乗り換えをした場合は、別途1乗車につき200円必要

※70歳以上の方は福祉タクシー券利用可（1回の乗車につき1枚100円）

◎チョイソコうんぜんを利用するためには会員登録（無料）が必要です。

会員登録は、QRコードまたは雲仙市ホームページ、雲仙市役所、各総合支所窓口で申込可能です。

※申込から会員証が届くまで約2週間程度の時間を要します。



- ①お名前と会員番号
- ②利用希望日
- ③乗り場と行き先
- ④着きたい時刻



会員登録QRコード⇒

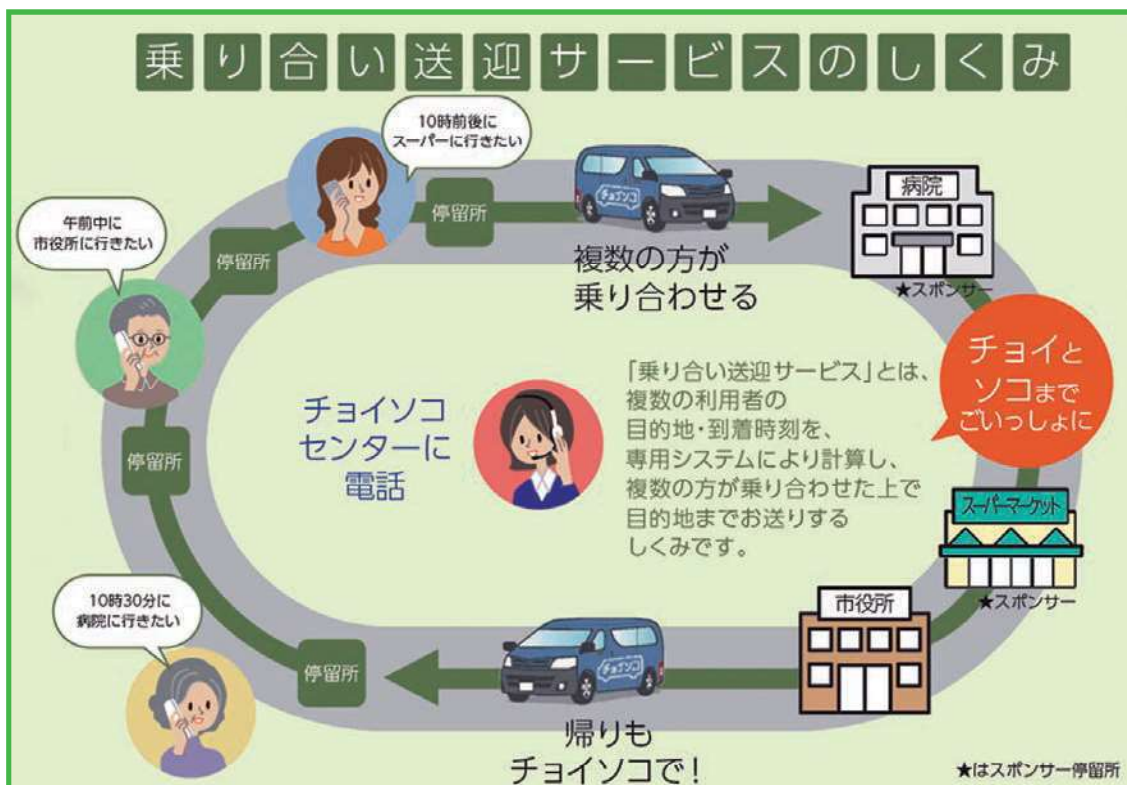



# 雲仙市社会福祉協議会

名 称	電 話 番 号	名 称	電 話 番 号
本 部	0957-37-2855	愛 野 支 所	0957-36-0071
国 見 支 所	0957-78-0596	千 々 石 支 所	0957-37-2755
瑞 穂 支 所	0957-77-3670	小 浜 支 所	0957-75-0620
吾 妻 支 所	0957-38-3511	南 串 山 支 所	0957-88-2143

## 17 福祉相談

### ①福祉総合相談（専門相談）

雲仙市社会福祉協議会では相続・離婚・金銭トラブルなど生活上の法律問題について年に7回、弁護士が「無料」で相談に応じています。日時・場所についてはお問い合わせください。  
※相談は1件30分以内。1日最大7件。

### ②福祉総合相談（一般相談）

雲仙市社会福祉協議会では心配ごと相談も受け付けています。市民の皆様が日常生活の中で抱えている心配ごとや困りごとについて、解決するための方法を考えます。

## 18 日常生活自立支援事業

福祉サービスの利用や日常的な金銭管理等に不安がある方々が、地域の中で安心して暮らせるようお手伝いします。

### ○利用証交付基準

雲仙市在住で、認知症高齢者、知的障害者、精神障害者等であり、日常生活を営むのに必要なサービスを利用するための意思表示や判断を本人のみでは適切に行うことが困難な方で、福祉サービス利用援助契約の内容について判断し得る能力を有していると認められる方。

### ○サービスの内容

#### ①福祉サービスの利用援助

- ・福祉サービスの利用・終了手続きの援助
- ・福祉サービスについての説明や助言
- ・福祉サービス利用料の支払い援助
- ・福祉サービスに関する苦情解決制度を利用する手続きの援助

#### ②日常的な金銭管理サービス

- ・預金の払い戻し、預け入れ
- ・家賃や公共料金、医療費、税金などの支払い
- ・年金、手当などの受領

#### ③生活改善のための情報提供、助言、手続きの援助

#### ④書類等の預かりサービス

- ・定期預金通帳、銀行印、実印
- ・契約書類、不動産権利証など

### ○利用料金

福祉サービス等についての相談	料 金
利用者に代わって行うお金の出し入れや支払い、役所の手続き、福祉サービス利用のための手続きなど	1回1,500円 ※生活保護世帯は無料



## 19 法人後見事業

判断能力が不十分な方について、本人の権利を守る援護者（「成年後見人等」）を家庭裁判所が選ぶことで、本人を法律的に支援する「成年後見制度」があります。雲仙市社会福祉協議会は法人として成年後見人等を受任しています。

### ○対象となる方

雲仙市民で認知症、知的障害、精神障害などによって判断能力が不十分になっている方

### ○事業内容

成年後見業務（財産管理、身上監護）

### ○利用料

1年ごとに報酬付与申立を行い、家庭裁判所が決定した1年分の金額

## 20 生活福祉資金貸付制度

他の貸付制度が利用できず、生活上の課題を抱える世帯に対して、課題解決のために必要な相談支援を行うことと併せて、無利子（または低利子）で一時的に必要なお金を貸付することにより、世帯の経済的な自立と安定した生活を目指すことを目的とした貸付制度です。

### ○貸付対象となる世帯

1. 所得が少ない世帯【低所得世帯】
2. 世帯内に障害を持った方がいる世帯【障害者世帯】
3. 病気療養又は介護が必要な高齢者がいる世帯【高齢者世帯】

※貸付金の種類によって、対象になる世帯が異なります。

### ○資金の種類

1. 失業者等のための貸付【総合支援資金】
2. 一時的に必要な費用を賄うための貸付【福祉資金】
3. 学校に通うための貸付【教育支援資金】
4. 不動産を担保にし生活費をお貸しする貸付【不動産担保型生活資金】

## 21 福祉資金貸付事業

一時的に生活維持が困難な場合に必要な資金を貸し付け、安定した生活を営むことができるよう支援します。

### ○貸付対象となる世帯

雲仙市内に住む生活困難者世帯で、生活の再建に必要な資金の融通を他から受けることが困難な世帯の、世帯主又は生計中心者

### ○貸付上限額

上限 10 万円

### ○資金の種類

- 一般福祉資金：貸付金額が 5 万円を超え 10 万円以下の場合
- 小口福祉資金：貸付金額が 5 万円以下の場合

## 22 生計困難者レスキュー事業（長崎県社会福祉法人経営者協議会地域貢献事業）

生計困難者が公的な制度やサービスなどを受けられるようになるまでの間、必要に応じて生活必需品の給付、一時的な住まいや食事の提供等の経済的援助を行います。

### ○対象となるケース例

- 生計困難により食材費の負担が困難なケース
- 生計困難により光熱水費の負担が困難なケース
- 生計困難により生活に必要な日用品の負担が困難なケース
- 生計困難により医療費や介護サービス費の負担が困難なケース
- 生計困難により家賃の負担が困難なケース
- 上記に類似するケース

### ○対象とならないケース例

- すでに入所型の施設を利用しているケース
- 介護保険サービスの上乗せ分を利用しようとするケース
- 借入金や滞納金の返済に充てようとするケース
- 幹事法人のCSWによる訪問活動を拒み経済的援助を求めるケース
- 長期的な日常生活の支援を求めるケース
- 嗜好品の給付を求めるケース

### ○支援期間

概ね1か月以内

### ○限度額

1ケースあたり10万円

### ○支援を終結するときの目安

- 適切な支援機関等への橋渡しが完了したとき
- 緊急事態を脱したとき
- 就労や生活保護の受給等で安定した生活が送れる見通しが立ったとき
- 自立への志向や意欲が見受けられるようになったとき等

### ○相談・申し込み・詳しい内容についてのお問い合わせ先

社会福祉法人小浜会	Tel0957-74-3711
社会福祉法人吾妻福祉会	Tel0957-38-2096
社会福祉法人八幡会	Tel0957-88-2860
社会福祉法人瑞幸会	Tel0957-77-4011
社会福祉法人幸和会	Tel0957-38-6650
社会福祉法人月光園	Tel0957-78-3159

## 4. 介護予防のための地域活動

地域のすべての高齢者（65歳以上）を対象に、要支援・要介護状態になることを予防したり、要支援・要介護状態となった場合でも、できる限り、地域において自立した生活を営むための地域活動を紹介します。

### 一般介護予防事業

お住まいの地域でも高齢者の健康と暮らしの向上を目的に、様々な取り組みがされています。



#### 1 転倒予防教室（ころばんごとがんばらんば体操教室）

【お問い合わせ】 雲仙市福祉課 TEL0957-36-2500

自治会公民館などで雲仙市オリジナルの「ころばんごとがんばらんば体操」を中心に脳のトレーニング、歌体操、レクリエーション、健口体操などを行っています。

※曜日や実施回数、時間は変更になることがあります。

(2023年3月末現在)

地区名	教室名	開催日	時間	場所
国見	なごやか会	毎週木曜日	13:30～15:00	国見町農村環境改善センター
	緋寒桜健康クラブ	毎週水曜日	10:00～11:30	神代小路まちなみ交流館
	ひまわり会	毎週金曜日	13:30～15:00	陣公民館
	船津教室	第1・2・4・5月曜日	13:30～15:00	船津東公民館
瑞穂	あけぼの会	毎週火曜日	13:30～15:00	瑞穂町公民館
	伊古教室	毎月3・13日	13:30～15:00	伊古公民館
	夏峰教室	毎月11日・第4金曜日	10:00～11:30	夏峰公民館
	栗林教室	毎月10・20日	10:00～11:30 13:30～15:00	栗林公民館
吾妻	栗馬教室	毎週金曜日	13:30～15:00	栗馬公民館
	牛口教室	毎週月曜日	13:30～15:00	牛口西公民館
	阿母崎教室	毎週火曜日	10:00～11:30	阿母崎公民館
愛野	愛のほがらか教室	毎週月曜日	13:30～15:00	愛野保健福祉センター
	舟津教室	毎週火曜日	13:30～15:00	舟津公民館
	本町教室	毎週木曜日	13:30～15:00	本町公民館
	有明教室	毎週金曜日	13:30～15:00	有明公民館
	平和教室	第2・4金曜日	10:00～11:30	平和公民館
	浜口教室	毎週火曜日	13:30～15:00	浜口公民館
	境ノ尾教室	第1・3木曜日	13:30～15:00	境ノ尾公民館
	幸町教室	第1・3水曜日	13:30～15:00	幸町公民館
	山沢教室	毎月1・15日	13:30～14:30	山沢公民館
	新町活き活き教室	毎週火曜日	13:30～15:00	愛野保健福祉センター
千々石	さくら会	毎週火曜日	13:30～15:00	千々石保健センター
	木場教室	毎週月曜日	13:30～15:00	木場ふれあいセンター

小 浜	ジャカランダ健康クラブ	毎週金曜日	13:30 ~ 15:00	小浜老人福祉センター
	金浜教室	毎週火曜日	13:30 ~ 15:00	金浜公民館
	木指教室	毎週火曜日	13:30 ~ 15:00	木指公民館
	小田山笹ノ辻教室	毎週水曜日	13:30 ~ 15:00	笹ノ辻公民館
	北野教室	毎週月曜日	13:30 ~ 15:00	北野公民館
	富津教室	毎週月曜日	13:30 ~ 15:00	富津漁民センター
	南本町教室	毎週水曜日	13:30 ~ 15:00	南本町公民館
	木津教室	毎週木曜日	10:00 ~ 11:30	木津漁民集会場
	北串教室	毎週木曜日	13:30 ~ 15:00	北串住民センター
	雲仙教室	毎週月曜日	13:30 ~ 15:00	雲仙やまびこ会館
南串山	はまゆう教室	毎週火曜日	13:30 ~ 15:00	南串山保健福祉センター
	西浜教室	毎週火曜日	13:30 ~ 15:00	西浜公民館
	塚ノ山教室	第2・4火曜日	13:30 ~ 15:00	塚ノ山公民館
	上木場教室	第2・4火曜日	13:30 ~ 15:00	上木場公民館

## 2 貯筋教室

【お問い合わせ】 雲仙市福祉課 Tel0957-36-2500

運動中心の教室で、各町1か所ずつ実施しています。

看護師が毎回指導にあたります。運動のほかに脳トレなども行っています。

いくつになっても自分の足で歩けるよう、仲間と一緒に足腰を鍛えましょう！

### 《開催日時と場所》

	月曜日	火曜日	水曜日	木曜日	金曜日
10:00 ~ 11:00		国見町 10:15 ~	小浜町	愛野町	千々石町
14:00 ~ 15:00	瑞穂町	吾妻町	小浜町 13:30 ~	南串山町	千々石町

\*初めて参加される時は、電話での申し込みをお願いします。

\*各町の開催会場は、電話でおたずねください。

対象：65歳以上で運動制限のない方（要介護1～5の認定を持っている方は除く）

内容：運動、レクリエーション、認知症予防の脳トレなど



### 3 高齢者社会参加支援事業（がまだすボランティア制度）

〔お問い合わせ〕 島原地域広域市町村圏組合 介護保険課 TEL0957-61-9102

高齢者の皆さんが介護予防ボランティアの活動を通じて地域貢献や社会参加をすることで、より健康で生きがいを持って暮らせることを目的に実施しています。

※ボランティア活動でポイントを集めると現金等に転換できます。

#### ○ボランティアの登録ができる方

雲仙市にお住いの65歳以上の方で、介護保険料の未納及び滞納がない方。

#### ○主なボランティアの内容

- ・レクリエーション等の指導、参加支援
- ・お茶出し、食堂内での配膳等の補助
- ・散歩、外出及び屋内移動の補助
- ・話し相手
- ・行事に関する手伝い（会場設営、芸能披露等）
- ・その他

※各受入機関により、対象となるボランティア活動が異なります。

#### ○ボランティア受入機関（雲仙市内）

（2023年3月末現在）

事業所名	住所	電話
グループホーム暖	雲仙市瑞穂町古部乙 771-8	0957-65-8880
グループホームみずほの里	雲仙市瑞穂町古部乙 1392-1	0957-77-4031
みずほの里デイサービスセンター	雲仙市瑞穂町古部乙 1392-1	0957-77-4031
真寿苑	雲仙市瑞穂町伊福甲 681	0957-77-2120
(福)幸和会 グループホームなかよし	雲仙市吾妻町牛口名 373-2	0957-20-0057
(医)祐和会 グループホームやすらぎ	雲仙市吾妻町牛口名 378-2	0957-38-6855
(医)祐和会 デイケアセンターしんらい	雲仙市吾妻町牛口名 378-2	0957-38-2152
介護予防事業所吾妻デイサービスセンター	雲仙市吾妻町馬場名 403	0957-38-6886
(有)気楽 グループホームポテトの丘	雲仙市愛野町乙 3501-3	0957-27-5242
ガイアの里	雲仙市愛野町乙 2341-1	0957-36-3550
湯游ハウス	雲仙市小浜町北本町 217	0957-74-5150
(有)ナーク グループホームきたの	雲仙市小浜町北野 1048-2	0957-76-0177
公立介護老人保健施設 老健おばま	雲仙市小浜町南本町 59	0957-74-2711
老健おばま 通所リハビリテーション事業所	雲仙市小浜町南本町 59	0957-74-2711
デイサービスセンター クベレ	雲仙市千々石町戊 182-4	0957-37-2140
小規模多機能ホーム クベレ	雲仙市千々石町戊 182-4	0957-37-6200
社会福祉法人 雲仙市社会福祉協議会	雲仙市千々石町戊 762	0957-37-2855
雲仙市地域包括支援センター	雲仙市愛野町乙 1736-3	0957-36-3571
雲仙市福祉事務所 福祉課	雲仙市千々石町戊 582	0957-36-2500



## 4 介護予防ファンクラブ

〔お問い合わせ〕 島原地域広域市町村圏組合 介護保険課 Tel.0957-61-9102

介護サービスを利用せずに自宅で生活を送っている方に「介護予防ファンクラブ」登録をしていただきます。登録された方には年に数回介護予防に役立つ情報が載った会報を送ります。

対象：雲仙市にお住いの65歳以上の方で事業対象者、要支援・要介護認定を受けていない方

## 5 地域リハビリテーション活動支援事業

〔お問い合わせ〕 島原地域広域市町村圏組合 介護保険課 Tel.0957-61-9102

介護予防の取組みを行う団体等が対象でリハビリテーションに関する専門的な知識をもつ方を派遣します。

## ふれあい・いきいきサロン

〔お問い合わせ〕 雲仙市社会福祉協議会本部 Tel.0957-37-2855

健康チェック、健康体操、レクリエーション、茶話会等行います。

(2023年3月末現在)

国 見	金山サロン	橋川公民館
	高下いきいきサロン	地区公民館(下高下、中高下、田久保)
	馬場第一生きいきサロン	馬場第一公民館
	馬場第二いきいきサロン	馬場集落センター
	轟木いきいきサロン	陣公民館
	船津中央いきいきサロン	船津東公民館
	船津西いきいきサロン	船津西公民館
	ミニデイサロン北下原東	北下原東公民館
	北下原西いきいきサロン	北下原西公民館
	いきいきサロンさくら会	南下原公民館
	川原田イキイキサロン	川原田公民館
	ふれあいいきいきサロン篠原	篠原公民館
	宮田いきいきサロン	宮田公民館
	山ノ上延命会	山ノ上公民館
	小路さわやかサロン会	小路公民館
	向町いきいきサロン	向町公民館
	川西いきいきサロン	川西公民館
	川東サロン	川東公民館
	いきいきクラブ下古賀	下古賀公民館

瑞穂	大川サロン	大川公民館
	河内サロン	河内公民館
	馬場サロン	馬場公民館
	岡サロン	岡公民館
	高田サロン	高田公民館
	夏峰サロン	夏峰公民館
	伊古サロン	伊古公民館
	宮の地・東原サロン	宮の地公民館
	杉峰サロン	杉峰公民館
	古江サロン	古江公民館
	横田サロン	横田公民館
吾妻	牛口東サロン	牛口東公民館
	牛口西サロン	牛口西公民館
	吹の原サロン	吹の原公民館
	川床サロン	川床公民館
	布江サロン	布江公民館
	三室サロン	三室剣柄神社社務所
愛野	本町サロン	本町公民館
	幸町サロン	幸町公民館
	八幡サロン	八幡公民館
	有明自治会健康倶楽部	有明公民館
	ふれんず	迫公民館
千々石	木場いきいきサロン	木場ふれあいセンター
	南船津イキイキサロン	犬丸公民館
	イキイキサロン白津	白津公民館
	山吹いきいきサロン	下岳公民館
	しろやまいきいきサロン	しろやま公民館
小浜	少路サロン	向学館（少路集会場）
	マリーナサロン	シーサイド1集会場
	湯の街サロン	小浜老人福祉センター
	西中一喜会サロン	小浜老人福祉センター
	サロンよろうで	北野公民館
	ひまわりサロン	やまびこ会館
	チーム・ダイワ	会員宅
南串山	上木場ふれあい・いきいきサロン	上木場公民館
	谷間川ふれあい・いきいきサロン	谷間川自治会
	永寿会サロン	田ノ平公民館
	福寿会サロン	檜峰公民館

# 老人クラブ

〔お問い合わせ〕 雲仙市社会福祉協議会本部 TEL0957-37-2855

地区名	老人クラブ	地区名	老人クラブ	地区名	老人クラブ
国見	轟木老人クラブ	千々石	北船津明朗会	小浜	万年青会
	船津西地域住民を守る会		北船津愛和会		いでゆ会
	八斗木老人クラブ		南船津上山会		刈水老人クラブ
	宮田老人クラブ		南船津弁天会		西中一喜会
	篠原老人クラブ		下峰青松会		羽毛合愛隣会
	今出老人クラブ		下峰彦山会		少路老人クラブ
	北下原西老人クラブ		上峰共進会		平松長寿会
	山ノ上延命会		野田立春会	南串山	荒磯会
	楠高老人クラブ寿会		野田立秋会		桑鶴会
	西里兆生会		小倉動進会		福寿会
	いきいきクラブ下古賀		小倉明進会		天満会
	片田老人クラブ		しろやま老人会		睦会
	小路鶴亀老人クラブ		木場清流会		寿会
	向町長生会		木場紅葉会		浦和会
	川東新生会老人クラブ		岳老人会		永寿会
瑞穂	栗林老人クラブ	しらぎく会	国崎会		
	馬場老人クラブ	普賢老人クラブ	喜楽会		
	伊古老人クラブ	雲仙高岩老人クラブ	ときわ会		
	大川老人クラブ	小田山みどり会	八千代会		
	横田萬寿会	鶴亀老人会			
	高田老人クラブ	北野老人クラブ			
	岡老人クラブ	北村老人クラブ			
	夏峰老人クラブ	山領老人クラブ			
吾妻	寿会	小浜	日見老人寿楽会		
	牛口東		小浦老人クラブ		
	牛口西		白寿会		
	天満会		福寿会		
	老和会		高砂老寿会		
	中阿母		原尾長寿会		
	共助会		金浜鳳会		
	親寿会		鶴寿会		
愛野	天満会	木指老人クラブ			
	亀寿会	新浜老人クラブ			

# 家族介護教室

〔お問い合わせ〕 島原地域広域市町村圏組合 介護保険課 Tel.0957-61-9102

外部サービスの適切な利用方法を習得することなどを内容とした教室で、高齢者及び家族の介護を支援することを目的に開催しています。

## 内容

- ①寝たきりや認知症予防についての講話
- ②介護予防についての講話
- ③介護者の健康づくりについての講話
- ④介護技術の講話
- ⑤介護に関する相談
- ⑥介護サービスの利用方法
- ⑦その他の介護に関する手段

※教室ごとに内容が異なります。  
開催日程については介護保険課のホームページ等でお知らせします。

# 出前講座

☆講座の内容につきましては、ご希望に応じて調整させていただきます。

## 1 雲仙市福祉課で行っている 出前講座

雲仙市では、65歳以上の方を対象とした出前講座を実施しています。

自治会や老人クラブなどの市民団体や各種グループ等に、福祉課職員が出向き、下記のような内容で講座を行います。お気軽にご利用ください。

### 出前講座の内容

- ・雲仙市オリジナルの「ころばんごとがんばらんば体操」
- ・認知症予防について
- ・雲仙市版「人生ノート」について

## 2 雲仙市地域包括支援センターで行っている出前講座

社会福祉士・主任介護支援専門員・保健師など各職種による出前講座を行っています。

### 出前講座の一例

#### 【社会福祉士】

- \* 成年後見制度について
- \* 消費者被害防止について
- \* 虐待防止について

#### 【主任介護支援専門員】

- \* 介護保険制度について
- \* 介護保険で使えるサービスについて
- \* 正しく使おう介護保険

#### 【保健師】

- \* 高齢者の健康づくり・介護予防について
- \* 転倒予防について
- \* 廃用症候群予防について
- \* 高齢者のうつ予防、閉じこもり予防について



## 5. 認知症に関する取り組み

### 認知症に関する相談窓口

#### ●認知症初期集中支援チーム

相談窓口：医療法人済家会 島原保養院 認知症初期集中支援チーム

TEL 0957-73-9169 FAX 0957-73-9179

認知症専門医（サポート医）と医療・介護・福祉の専門職がチーム員となり、認知症の早期発見、早期対応を行います。ご自宅を訪問し、本人様やご家族様からお話を伺い今後の対応を一緒に考えます。必要に応じて、医療や介護のサービスについての情報提供や助言などを行います。

#### 支援の対象となる方

在宅で生活されている40歳以上の方で、認知症の疑いがある方や認知症の症状があり、下記のいずれかの状態にある方が対象となります。

- ◆認知症の診断を受けていない。または治療が中断している方
- ◆医療サービスや介護保険のサービスを受けていない。または中断している方
- ◆認知症の症状で対応にお困りの方

#### ●認知症地域支援推進員

相談窓口：雲仙市地域包括支援センター TEL0957-36-3571

認知症の人ができる限り住み慣れた良い環境で暮らし続けることができるよう、地域の実情に応じて医療機関、介護サービス事業所や地域の支援機関をつなぐ連携支援や認知症の人やその家族を支援する相談業務等を行います。

#### ●認知症の人と家族の会 長崎県支部

〔お問い合わせ〕長崎市茂里町3-24 長崎県総合福祉センター県棟4階

公益社団法人「認知症の人と家族の会」長崎県支部 TEL095-842-3590

認知症介護経験者が、ご本人や介護されているご家族の様々な悩みをお聞きいたします。秘密は守ります。相談日時：毎週火・金曜日 10:00～16:00

#### ●認知症の人と家族の会 雲仙市「かおり会」

〔お問い合わせ〕代表：城臺洋子 TEL0957-37-6200

認知症の方を介護する家族の方が、悩みを話したり介護に関する情報交換を行い、ご本人のケアはもちろん、介護者の心の負担が軽減できる場となるよう活動しています。認知症の家族を介護している方、介護経験者、専門職の人、その他どなたでも参加できます。

場 所：千々石保健センター

日 時：毎月第3水曜日 13:30～15:30



## オレンジカフェ（認知症カフェ）

認知症になっても、住み慣れた地域で安心して尊厳のあるそのひとらしい生活を継続できるよう、認知症の悪化予防、家族の介護負担の軽減および地域での認知症の啓発を目的とした事業です。

### ●オレンジカフェ ちぢわ

場 所 : デイサービスセンター クベレ  
日 時 : 毎月 第2・第4日曜日 13:30～15:30  
内 容 : 催し物やお茶を飲みながらの語らい（\*相談も可）  
料 金 : 1人200円（お茶・お菓子代含む）

#### お問い合わせ

〒854-0405 雲仙市千々石町戊 182-4  
小規模多機能ホーム クベレ (0957-37-6200)

### ●オレンジカフェ くにみ

場 所 : 国見町総合福祉センター  
日 時 : 毎月 2回 14:00～16:00 ※詳しい日時はお問合せください。  
内 容 : 催し物やお茶を飲みながらの語らい（\*相談も可）  
料 金 : 1人200円（お茶・お菓子代含む）

#### お問い合わせ

代表：小川一枝 (0957-78-2794)



### ●わきあい愛のつどいカフェ

場 所 : 愛の夢未来センター  
日 時 : 毎月 第1火曜日 14:00～16:00  
内 容 : 催し物やお茶を飲みながらの語らい（\*相談も可）  
料 金 : 1人100円+材料費（お茶・お菓子代含む）

#### お問い合わせ

雲仙市地域包括支援センター (0957-36-3571)

## 認知症サポーター養成講座

〔お問い合わせ〕：雲仙市福祉課

Tel0957 - 36-2500

雲仙市地域包括支援センター

Tel0957 - 36-3571

認知症の人やその家族が安心して暮らし続けることができる地域づくりのため、認知症を正しく理解し、認知症の人やその家族を温かく見守る応援者を養成します。

対 象 者 : 地域、職域、学校等において、認知症の人と家族を支える意欲のある方。  
一般の住民の方を対象としています。

場 所 : ご希望の地域まで伺って養成講座を実施いたします。

人 数 : おおむね10人以上のグループ

時 間 : 1時間30分程度



#### 講座の内容

##### ①認知症に関する基礎的知識

（認知症とは？認知症の症状とは？ 早期診断・治療について、権利擁護など）

##### ②認知症の人や家族と接する際の基本的姿勢の理解

##### ③認知症サポーターとして認知症の人への対応、家族の支援、サポーターとしてできること等

\*養成講座終了後には、認知症サポーターステッカーをお渡しします。



## 6. 生活支援サービス

### 配食サービス

1	デイサービスセンター佃の里		営業日	月	火	水	木	金	土	日	その他の休業日	12/30 ～1/3	
	電話	0957-20-0103	配達地域	国見	瑞穂	吾妻	愛野	千々石	小浜	南串山			
	取扱食	夕食	支払方法	○	○	○	○	○	○	○	○※	—	—
	内容	ごはん・おかず・吸い物・果物		現金、振込（月末締翌月払）									
	金額	540円		486円									
	備考	※山間部については要相談 刻み、おかゆ対応可											
2	ワタミの宅食		営業日	月	火	水	木	金	土	日	その他の休業日	12/31 ～1/3	
	電話	0120-191-950	配達地域	国見	瑞穂	吾妻	愛野	千々石	小浜	南串山			
	取扱食	夕食（賞味期限：翌日15時まで）	支払方法	○	○	○	○	○	○	○※1	○※2		
	内容	おかずのみ			ごはん付き								
	金額	まごころおかず 5種類400kcal基準	まごころ手毬 4種類250kcal基準	まごころダブル 主菜2種類+副菜3種類 500kcal基準	まごころ御膳 おかず4種類 500kcal基準	まごころ小箱 おかず4種類 350kcal基準	まごころ小箱（小） おかず3種類 250kcal基準						
	備考	※1 雲仙地区を除く ※2 一部地域については要相談 週1～4日の注文は上記プラス40円 土日祝はまごころおかずかまごころ御膳で対応 毎週水曜日翌週分の受付締切 急ぎの利用や取消も場合によっては翌々日分から対応可 上記の他に冷凍惣菜（低糖質、介護食など）やミールキットあり											
3	宅配クック123 島原・雲仙店		営業日	月	火	水	木	金	土	日	その他の休業日	1/1～3	
	電話	0957-68-3537	配達地域	国見	瑞穂	吾妻	愛野	千々石	小浜	南串山			
	取扱食	昼食・夕食	支払方法	○	○	○	○	○	○	○	○※1	※2	
	内容	普通食	カロリー・塩分調節食	たんぱく・塩分調節食	やわらか食	ムースセット食	消化にやさしい食	健康ボリューム食					
	金額	ご飯付き	594円	831円	831円	831円	831円	831円	734円				
	備考	おかずのみ	540円	777円	777円	777円	777円	777円	680円				
備考	※1 雲仙地区を除く 刻み、おかゆ対応可 ※2 応相談												
4	キッチン大ちゃん		営業日	月	火	水	木	金	土	日	その他の休業日	年未年始	
	電話	0957-74-2032	配達地域	国見	瑞穂	吾妻	愛野	千々石	小浜	南串山			
	取扱食	昼食	支払方法	—	—	—	—	—	—	○※1	※2		
	内容	日替弁当	備考	※1 雲仙地区は除く ※2 要相談 おかずのみも同料金									
	金額	450円											

5	一般社団法人 大吉		営業日	月	火	水	木	金	土	日	その他の休業日	12/31-1/2
	電話	0957-38-3137 (午前) 0957-51-6155 (午後)	配達地域	国見	瑞穂	吾妻	愛野	千々石	小浜	南串山		
	取扱食	昼食・夕食 (吾妻近隣のみ)	支払方法	現金、振込、口座引落 (月末締翌月払)								
	金額	350 円弁当	400 円		おかずのみ-100 円							
	内容	イワシの磯部揚げ、豆腐ハンバーグ、 鶏照り焼き、サバ塩焼き (味噌煮)、 肉野菜炒め など	鮭弁当、牛丼 オムライス など		S サイズ-50 円 大盛+50 円 特盛+100 円							
	備考	上記以外にもメニューあり 配達地域は連絡時に要相談 まとまった注文や配達コースができれば夕食配達も可能										
6	キッチンむらさき		営業日	月	火	水	木	金	土	日	その他の休業日	年未年始
	電話	090-2961-0855	配達地域	国見	瑞穂	吾妻	愛野	千々石	小浜	南串山		
	取扱食	昼食・夕食	支払方法	現金のみ (毎配達時支払)								
	内容	日替わり弁当 おかず 4~5 品ごはん付き	おかずのみ弁当 おかずのみ 5~6 品		おかず単品 おかず 3 品							
	金額	500 円	500 円		250 円							
	備考	※富津~金浜、びん串付近まで 要相談 非常勤で栄養士が在籍 制限食等応相談										

## 買い物支援・日用品等配達

自宅からお店まで無料送迎を行っています。

タウンマート雲仙			電話番号		0957-37-3610							
フーズピープル千々石店・瑞穂店			担当者携帯		080-8355-7517							
曜日・時間	店舗・地区		瑞穂店行			千々石店行					雲仙	
			国見	瑞穂	吾妻	愛野	千々石	小浜				
日	1 便	9:35~		○	○							
	2 便	11:10~	○	○								
	3 便	13:10~						○				
月	1 便	9:30~					○					
	2 便	森山唐比										
	3 便	12:40~			○							
	4 便	13:30~					○					
火	1 便	9:30~				○						
	2 便	唐比										
	3 便	13:30~								○		
水	1 便	9:30~					○					
	2 便	10:30~					○					
	3 便	12:10~		○								
	4 便	13:20~		○								
金	1 便	9:30~					○					
	2 便	11:50~					○					
	3 便	13:00~			○							
	4 便	14:00~			○	○						

6

生活支援サービス

カタログやインターネットで商品を注文し、自宅までお届けします。

1	まるたかネットスーパー	配達地域	国見	瑞穂	吾妻	愛野	千々石	小浜	南串山		
	取扱商品	生鮮食品・一般食品・日用品等									
	注文方法	インターネットのみ まるたかHP、まるたかアプリからネットスーパーを選択 パソコン、スマホ、タブレットで会員登録後注文 朝8時までの注文で当日配達可 翌々日分までの予約注文可									
	配送料	5,000円以上(税抜)は無料。5,000円未満の場合は400円。(ヤマト運輸)									
	支払方法	代金引換(手数料300円)、クレジットカード									
2	生活協同組合ララコープ	営業日	月	火	水	木	金	土	日	その他の休業日	年始
	電話	0120-928-416 (島原支所)	配達地域	国見	瑞穂	吾妻	愛野	千々石	小浜	南串山	
	取扱商品	生鮮食品・一般食品・日用品等									
	注文方法	カタログ、インターネット									
	手数料	「グループ配達」(3件以上)は基本手数料無料、配達手数料無料 「個人配達」は基本手数料126円/月、配達手数料168円/回 ※シルバーサポート(65歳以上のみの世帯)、福祉サポート(障害者手帳所持の方) は配達手数料無料 注文金額が1万円以上になる週の配送料無料									
支払方法	口座振替										
備考	利用には生協への加入が必要(加入出資金500円) 配達曜日や時間など詳細については個別に問い合わせをお願いします。										
3	グリーンコープ生活協同組合	営業日	月	火	水	木	金	土	日	その他の休業日	12/31~1/5
	電話	095-838-7333 (長崎東センター)	配達地域	国見	瑞穂	吾妻	愛野	千々石	小浜	南串山	
	取扱商品	生鮮食品・一般食品・日用品等									
	注文方法	カタログ、インターネット									
	手数料	2名以上の利用で無料。個人配達の場合は880円(税込)/月 30,000円(税込)以上/月の利用で無料									
支払方法	口座振替										
備考	初回出資金2,000円、毎月積立1,000円必要(脱退時に返却) 配達曜日や時間など詳細については個別に問い合わせをお願いします。										



## 家事支援サービス

1	就労支援センター —輪花くみに		対応地域	国見	瑞穂	吾妻	愛野	千々石	小浜	南串山	
	住所	国見町多比良乙 413-3	作業内容	○	○	○	※	—	—	—	
	電話	0957-73-6300		除草作業、墓清掃等（見積無料）							
	営業時間	10:00～15:00	備考	※愛野町は応相談							
	休業日	土・日・祝日・年末年始									
2	雲仙市シルバー人材センター		対応地域	国見	瑞穂	吾妻	愛野	千々石	小浜	南串山	
	住所	千々石町戊 756-1	作業内容	○	○	○	○	○	○	○	
	電話	0957-37-6777		除草、剪定、掃除、障子・網戸の張替等							
	営業時間	8:00～17:00	備考	作業内容や時期によっては作業開始時間が早くなる場合があります。							
	休業日	土・日・祝日・盆・年末年始									
3	ライフパートナーズ長崎		対応地域	国見	瑞穂	吾妻	愛野	千々石	小浜	南串山	
	住所	大村市武部町 73	作業内容	○	○	○	○	○	○	○	
	電話	090-4993-9696		家事代行、外出支援等の生活支援サービス、ハウスクリーニング 家事代行：2,500円/時間（2時間より受付）							
	休業日	不定休	備考	ハウスクリーニングメニューは別料金							

## 訪問美容サービス

※詳しいメニューや料金については直接お問い合わせ下さい。

1	本田美容室		対応地区	国見	瑞穂	吾妻	愛野	千々石	小浜	南串山
	住所	国見町神代乙 509-1	営業時間	○	○	—	—	—	—	—
	電話	0957-78-2863	休業日	9:00～17:30 月、第1・3日						
	備考									
2	美容室 ミエコ		対応地区	国見	瑞穂	吾妻	愛野	千々石	小浜	南串山
	住所	千々石町戊 993-1	営業時間	—	—	—	—	○※	—	—
	電話	0957-37-2171	休業日	9:00～18:00 月、第1日						
	備考	※地元のみ対応								
3	美容室 メグ		対応地区	国見	瑞穂	吾妻	愛野	千々石	小浜	南串山
	住所	小浜町北野 224-1	営業時間	—	—	—	○	○	○	○
	電話	0957-74-2550	休業日	9:00～19:00 月、第1日						
	備考									
4	美容室 RiBiKa		対応地区	国見	瑞穂	吾妻	愛野	千々石	小浜	南串山
	住所	小浜町南木指 2785-1	営業時間	—	—	—	—	—	○	○
	電話	0957-74-4879	休業日	8:00～17:00 月、第1日						
	備考									



5	エトワール ティエラ		対応地区	国見	瑞穂	吾妻	愛野	千々石	小浜	南串山
	住所	南串山町丙 1934-1	営業時間	—	—	—	—	○	○	○
	電話	0957-88-3386	休業日	平日 9:00~19:00 土日 9:00~18:00						
	備考	月、第1日								
6	ヘアーサロン HANAHANA		対応地区	国見	瑞穂	吾妻	愛野	千々石	小浜	南串山
	住所	小浜町北野 829	営業時間	○	○	○	○	○	○	○
	電話	0957-60-4003	休業日	9:00 ~ 17:00						
	備考	事前予約で時間外の対応可								
7	訪問美容 gift		対応地区	国見	瑞穂	吾妻	愛野	千々石	小浜	南串山
	住所	南島原市布津町丙 1729-4	営業時間	○	○	○	○	○	○	○
	電話	0957-60-4688	休業日	9:00 ~ 18:00						
	備考	不定休								
8	福祉理美容 TAKA		対応地区	国見	瑞穂	吾妻	愛野	千々石	小浜	南串山
	住所	諫早市栄田町 404-6	営業時間	○	○	○	○	○	○	○
	電話	080-2072-7017	休業日	9:00 ~ 18:00						
	備考	連絡方法は SMS (聴覚障害を持っている福祉理美容士のため) 口話、筆談可								

## 6 福祉タクシー

1	愛の福祉タクシー		対応地区	国見	瑞穂	吾妻	愛野	千々石	小浜	南串山
	住所	愛野町乙 484-1	休日	○	○	○	○	○	○	○
	電話	0957-36-2554 090-3410-5551	備考	日、祝日、年末年始 タクシー券利用可 事前予約で早朝・夜間対応可						
2	Azuma 介護タクシー		対応地区	国見	瑞穂	吾妻	愛野	千々石	小浜	南串山
	住所	吾妻町阿母名 1137	休日	○	○	○	○	○	○	○
	電話	090-6069-1365	備考	土午後、日 タクシー券利用可 予約制 事前予約で早朝・夜間・土日対応可						
3	福祉タクシー あさひ		対応地区	国見	瑞穂	吾妻	愛野	千々石	小浜	南串山
	住所	小浜町雲仙 380	休日	○	○	○	○	○	○	○
	電話	090-4513-3382	備考	無休 タクシー券利用可 土、日、祝日、夜間対応は要予約						
4	社会福祉法人コスモス会 自由タクシー		対応地区	国見	瑞穂	吾妻	愛野	千々石	小浜	南串山
	住所	南島原市口之津町甲 2637-4	休日	○	○	○	○	○	○	○
	電話	0957-86-5534(口之津営業所) 0957-72-7171(深江営業所)	備考	日、12/29 ~ 1/3 通常 8:00 ~ 17:00 時間外対応は要予約 タクシー券利用不可						

5	福祉タクシー ねこのて		対応地区	国見	瑞穂	吾妻	愛野	千々石	小浜	南串山
	住所	島原市湊町 46	休日	○	○	○	○	○	○	○
	電話	0957-64-3333	備考	日、祝日 タクシー券利用不可						
6	林田バス観光タクシー事業部		対応地区	国見	瑞穂	吾妻	愛野	千々石	小浜	南串山
	住所	島原市本町甲 186-1	休日	○	○	○	○	—	—	—
	電話	0957-63-1919 0957-64-6116	備考	無休 タクシー券利用不可 土、日、祝日、夜間対応は要予約						
7	ほおじろタクシー		対応地区	国見	瑞穂	吾妻	愛野	千々石	小浜	南串山
	住所	島原市山寺町 355-3	休日	○	—	—	—	—	—	—
	電話	0957-64-3004	備考	日 タクシー券利用不可						
8	いろは福祉介護移送サービス		対応地区	国見	瑞穂	吾妻	愛野	千々石	小浜	南串山
	住所	諫早市森山町本村 3005	休日	○	○	○	○	○	○	○
	電話	0957-51-6097	備考	無休 タクシー券利用不可 土、日、祝日、夜間対応は要予約						
9	福祉タクシー介援隊		対応地区	国見	瑞穂	吾妻	愛野	千々石	小浜	南串山
	住所	諫早市松里町 1067-1	休日	○	○	○	○	○	○	○
	電話	090-4486-6953	備考	無休 タクシー券利用不可 土、日、祝日、夜間対応は要予約						

## 人工透析通院時送迎ボランティア

諫早市内の病院に人工透析のために通院している方で通院困難な方を対象に送迎支援を行っています。 ※詳細は直接お問い合わせください。

1	NPO 法人 ほほえみ諫早		対応地区	国見	瑞穂	吾妻	愛野	千々石	小浜	南串山
	住所	諫早市小川町 270-1	休日	—	—	○	○	—	—	—
	電話	0957-21-0103 (月～金 10:00～14:00)	備考	日、祝日、8/14～16、12/30～1/3 他の地区については要相談						

## 7. 医療機関相談窓口

<b>1</b>	<b>医療法人 本田医院</b>		
所在地	〒859-1302 雲仙市国見町神代乙 214-2	電話	0957-78-2768
診療科	内科、循環器科、小児科、リハビリテーション科		
<b>2</b>	<b>梅津医院</b>		
所在地	〒859-1311 雲仙市国見町土黒甲 439-1	電話	0957-78-5156
診療科	胃腸科、外科、こう門科、リハビリテーション科		
<b>3</b>	<b>佐藤医院</b>		
所在地	〒859-1303 雲仙市国見町神代丙 414-1	電話	0957-78-5555
診療科	産婦人科、内科		
<b>4</b>	<b>医療法人 松本内科医院</b>		
所在地	〒859-1306 雲仙市国見町神代己 257-1	電話	0957-65-3333
診療科	内科、呼吸器科、消化器科、小児科		
<b>5</b>	<b>医療法人清恵会 太田整形外科</b>		
所在地	〒859-1322 雲仙市国見町多比良乙 433-1	電話	0957-78-5413
診療科	整形外科、リハビリテーション科、リウマチ科		
<b>6</b>	<b>医療法人 長田医院</b>		
所在地	〒859-1214 瑞穂町伊福乙 1023	電話	0957-77-3622
診療科	小児科、内科		
<b>7</b>	<b>医療法人 前田内科胃腸科医院</b>		
所在地	〒859-1206 瑞穂町西郷辛 156-3	電話	0957-77-3089
診療科	内科、胃腸科		
<b>8</b>	<b>医療法人社団穂仁会 よこた医院</b>		
所在地	〒859-1206 瑞穂町西郷辛 1172	電話	0957-77-2000
診療科	胃腸内科、肛門外科、外科、内科、整形外科、リハビリテーション科		
<b>9</b>	<b>永吉医院</b>		
所在地	〒859-1101 吾妻町本村名 234	電話	0957-38-2015
診療科	内科、呼吸器科、消化器科、循環器科、放射線科、リハビリテーション科		
<b>10</b>	<b>医療法人祐和会 安藤医院</b>		
所在地	〒859-1107 吾妻町牛口名 378-2	電話	0957-38-2152
診療科	内科、外科、耳鼻咽喉科、放射線科、リハビリテーション科		
<b>11</b>	<b>医療法人 松本医院</b>		
所在地	〒854-0302 愛野町乙 599	電話	0957-36-0053
診療科	内科、皮膚科、麻酔科		
<b>12</b>	<b>医療法人至誠会 中村眼科医院</b>		
所在地	〒854-0302 愛野町乙 575-1	電話	0957-36-1060
診療科	眼科		
<b>13</b>	<b>医療法人社団英仁会 愛野ありあけ病院</b>		
所在地	〒854-0301 愛野町甲 370	電話	0957-36-0153
診療科	精神科、心療内科		

<b>14</b>	<b>愛野診療所</b>		
所在地	〒854-0302 愛野町乙 330	電話	0957-36-0009
診療科	内科、外科、小児科、消化器科		
<b>15</b>	<b>医療法人伴帥会 愛野記念病院</b>		
所在地	〒854-0301 愛野町甲 3838-1	電話	0957-36-0015(代)
診療科	手外科、整形外科、内科、呼吸器内科、消化器内科、消化器外科、循環器内科、外科、リハビリテーション科、アレルギー科、リウマチ科、麻酔科、耳鼻いんこう科、心療内科、放射線科、糖尿病内科、皮膚科、緩和ケア内科		
<b>16</b>	<b>医療法人 城代医院</b>		
所在地	〒854-0404 千々石町丁 480	電話	0957-37-2032
診療科	泌尿器科、皮膚科、人工透析		
<b>17</b>	<b>医療法人 天野医院</b>		
所在地	〒854-0401 千々石町甲 677	電話	0957-37-2015
診療科	外科、内科、消化器科、リハビリテーション科、放射線科		
<b>18</b>	<b>医療法人草野会 くさの循環器内科</b>		
所在地	〒854-0405 千々石町戊 605	電話	0957-37-6050
診療科	循環器科、内科、胃腸科、呼吸器科、小児科		
<b>19</b>	<b>菅医院</b>		
所在地	〒854-0512 小浜町北木指 3035-3	電話	0957-74-2457
診療科	内科、胃腸科、外科		
<b>20</b>	<b>馬場医院</b>		
所在地	〒854-0621 小浜町雲仙 381	電話	0957-73-3666
診療科	内科、消化器科、小児科、外科		
<b>21</b>	<b>松島外科</b>		
所在地	〒854-0512 小浜町北木指 90	電話	0957-74-4388
診療科	外科、消化器科		
<b>22</b>	<b>医療法人 副島内科クリニック</b>		
所在地	〒854-0514 小浜町北本町 11-5	電話	0957-74-3700
診療科	胃腸科、内科、小児科		
<b>23</b>	<b>医療法人社団 ひらゆ医院</b>		
所在地	〒854-0515 小浜町北野 1069	電話	0957-74-5833
診療科	内科、小児科		
<b>24</b>	<b>医療法人龍仙会 木戸医院</b>		
所在地	〒854-0514 小浜町北本町 27	電話	0957-74-2046
診療科	外科、内科、胃腸内科、整形外科、リハビリテーション科		
<b>25</b>	<b>医療法人 木戸眼科</b>		
所在地	〒854-0514 小浜町北本町 1682-52	電話	0957-74-3222
診療科	眼科、アレルギー科		
<b>26</b>	<b>松藤整形外科</b>		
所在地	〒854-0514 小浜町北本町 35	電話	0957-74-2006
診療科	整形外科、リハビリテーション科、リウマチ科		

<b>27</b>	<b>医療法人社団苑田会 公立小浜温泉病院</b>		
所在地	〒854-0593 小浜町マリーナ3-2	電話	0957-74-2211(代)
診療科	内科、呼吸器内科、循環器内科、消化器内科、血液内科、神経内科、外科、心臓血管外科、消化器外科、整形外科、脳神経外科、形成外科、リハビリテーション科、放射線科、麻酔科、腎臓内科、皮膚科、精神科		
<b>28</b>	<b>京泊馬場医院</b>		
所在地	〒854-0703 南串山町丙 9899-1	電話	0957-88-2050
診療科	産婦人科、内科		
<b>29</b>	<b>菅耳鼻咽喉科・アレルギー科</b>		
所在地	〒854-0701 南串山町甲 2232-3	電話	0957-88-3131
診療科	耳鼻いんこう科、アレルギー科		
<b>30</b>	<b>医療法人 泌尿器科・皮膚科 菅医院</b>		
所在地	〒854-0701 南串山町甲 2232	電話	0957-88-3151
診療科	泌尿器科、皮膚科、腎臓内科		
<b>31</b>	<b>医療法人弘池会 口之津病院</b>		
所在地	〒859-2503 南島原市口之津町丁 5615	電話	0957-86-2200(代)
診療科	内科、外科、整形外科、リハビリテーション科、放射線科、ことう門科		
<b>32</b>	<b>医療法人博愛会 哲翁病院</b>		
所在地	〒859-2502 南島原市口之津町甲 1181	電話	0957-86-3226(代)
診療科	内科、消化器内科、神経内科、産科、婦人科、外科、リハビリテーション科		
<b>33</b>	<b>医療法人南風会 浦上病院</b>		
所在地	〒859-2411 南島原市南有馬町甲 1285-1	電話	0957-85-3508
診療科	内科、精神科、神経科、リハビリテーション科		
<b>34</b>	<b>医療法人栄和会 泉川病院</b>		
所在地	859-1504 南島原市深江町丁 2405	電話	0957-72-2017(代)
診療科	アレルギー科、リウマチ科、リハビリテーション科、外科、感染症内科、呼吸器外科、呼吸器内科、呼吸器内科（化学療法）、循環器内科、消化器外科、消化器内科、人工透析内科、腎臓内科、整形外科、内科、乳腺外科、皮膚科、放射線科、麻酔科、泌尿器科		
<b>35</b>	<b>医療法人社団東洋会 池田病院</b>		
所在地	〒855-0836 島原市湖南町 6893-2	電話	0957-62-5161(代)
診療科	リハビリテーション科、呼吸器科、循環器科、消化器科、内科、皮膚泌尿器科、放射線科、歯科		
<b>36</b>	<b>医療法人有隣会 貴田神経内科・呼吸器科・内科病院</b>		
所在地	〒859-1415 島原市有明町大三東戊 790-2	電話	0957-68-0040(代)
診療科	リハビリテーション科、呼吸器内科、消化器内科、神経内科、内科、放射線科		
<b>37</b>	<b>医療法人幸寿会 島原こころのクリニック</b>		
所在地	〒855-0816 島原市蛭子町2丁目 934-1	電話	0957-65-5566
診療科	漢方精神科、心療内科、精神科		
<b>38</b>	<b>医療法人済家会 島原保養院</b>		
所在地	〒855-0866 島原市南下川尻町 8189-2	電話	0957-62-2969
診療科	心療内科、精神科、内科		
<b>39</b>	<b>医療法人ウイング 高城病院</b>		
所在地	〒855-0001 島原市中野町丙 1165	電話	0957-62-3105
診療科	精神科		



<b>40</b>	<b>長崎県島原病院</b>		
所在地	〒855-0861 島原市下川尻町 7895	電話	0957-63-1145(代)
診療科	リハビリテーション科、外科、眼科、呼吸器内科、耳鼻いんこう科、循環器内科、小児科、消化器内科、整形外科、内科、脳神経外科、泌尿器科、皮膚科、放射線科、麻酔科、血液内科、病理診断科		
<b>41</b>	<b>医療法人社団威光会 松岡病院</b>		
所在地	〒855-0059 島原市江戸丁 1919	電話	0957-62-2526(代)
診療科	リウマチ内科、リハビリテーション科、漢方内科、呼吸器内科、循環器内科、消化器内科、整形外科、糖尿病内科、内科、内分泌内科、放射線科		
<b>42</b>	<b>医療法人見松会 あきやま病院</b>		
所在地	〒854-0007 諫早市目代町 737-1	電話	0957-22-2370(代)
診療科	心療内科、精神科、内科		
<b>43</b>	<b>医療法人祐里会 姉川病院</b>		
所在地	〒854-0031 諫早市小野島町 2378-2	電話	0957-24-3180(代)
診療科	リハビリテーション科、内科		
<b>44</b>	<b>医療法人宏善会 諫早記念病院</b>		
所在地	〒854-0006 諫早市天満町 2-21	電話	0957-22-0370(代)
診療科	アレルギー疾患内科、リウマチ科、リハビリテーション科、外科、呼吸器内科、循環器内科、消化器外科、消化器内科、心臓内科、神経内科、整形外科、代謝内科、糖尿病内科、内科、放射線科、老年内科、肛門外科、形成外科		
<b>45</b>	<b>独立行政法人地域医療機能推進機構 諫早総合病院</b>		
所在地	〒854-8501 諫早市永昌東町 24-1	電話	0957-22-1380(代)
診療科	内科、脳神経内科、呼吸器内科、消化器内科、循環器内科、リウマチ科、小児科、外科、呼吸器外科、整形外科、皮膚科、泌尿器科、産婦人科、眼科、耳鼻咽喉科、放射線科、麻酔科、歯科口腔外科、病理診断科、リハビリテーション科、精神科、腫瘍内科、脳神経外科、腎臓内科、糖尿病・内分泌内科、血液内科、消化器外科、放射線治療科		
<b>46</b>	<b>医療法人社団大塚会 唐比病院</b>		
所在地	〒854-0208 諫早市森山町唐比西 1165	電話	0957-36-0011(代)
診療科	リハビリテーション科、外科、整形外科、内科、放射線科		
<b>47</b>	<b>医療法人和光会 恵寿病院</b>		
所在地	〒854-0121 諫早市有喜町 593-1	電話	0957-28-3832
診療科	リハビリテーション科、歯科、内科		
<b>48</b>	<b>医療法人仁祐会 小鳥居諫早病院</b>		
所在地	〒854-0081 諫早市栄田町 38-16	電話	0957-26-3374(代)
診療科	心療内科、精神科		
<b>49</b>	<b>医療法人緑光会 城谷病院</b>		
所在地	〒854-0076 諫早市堂崎町 1288	電話	0957-26-3860(代)
診療科	心療内科、精神科、内科		
<b>50</b>	<b>医療法人社団尚整会 菅整形外科病院</b>		
所在地	〒854-0034 諫早市小野町 332	電話	0957-23-2388(代)
診療科	リウマチ科、リハビリテーション科、整形外科、内科、麻酔科、ペインクリニック・整形外科		

<b>51</b>	<b>日本赤十字社 長崎原爆諫早病院</b>		
所在地	〒859-0497 諫早市多良見町化屋 986-2	電話	0957-43-2111(代)
診療科	リハビリテーション科、呼吸器科、循環器科、消化器科、内科、放射線科		
<b>52</b>	<b>医療法人祥仁会 西諫早病院</b>		
所在地	〒854-0063 諫早市貝津町 3015	電話	0957-25-1150(代)
診療科	外科、整形外科、消化器外科、脳神経外科、乳腺・内分泌外科、内科、呼吸器内科、循環器内科、リハビリテーション科、放射線科		
<b>53</b>	<b>医療法人青藍会 みどりの園病院</b>		
所在地	〒854-0095 諫早市上大渡野町 1157-4	電話	0957-25-9011(代)
診療科	精神科、心療内科		
<b>54</b>	<b>社会医療法人三佼会 宮崎病院</b>		
所在地	〒854-0066 諫早市久山町 1575-1	電話	0957-25-4800(代)
診療科	リハビリテーション科、外科、救急科、形成外科、呼吸器内科、循環器内科、消化器内科（内視鏡）、腎臓内科（人工透析）、整形外科（ペインクリニック）、内科、脳神経外科、泌尿器科、放射線科、麻酔科、消化器外科、老年内科		
<b>55</b>	<b>医療法人 横尾病院</b>		
所在地	〒854-8691 諫早市川床町 395-2	電話	0957-22-1109(代)
診療科	精神科、内科		
<b>56</b>	<b>公益社団法人地域医療振興協会 市立大村市民病院</b>		
所在地	〒856-8561 大村市古賀島町 133-22	電話	0957-52-2161(代)
診療科	内科、呼吸器内科、腎臓内科、消化器内科、神経内科、感染症内科、循環器内科、小児科、外科、整形外科、心臓血管外科、婦人科、眼科、耳鼻咽喉科、リハビリテーション科、放射線科、皮膚科、泌尿器科、精神科、救急科、歯科口腔外科、麻酔科、脳神経外科		
<b>57</b>	<b>医療法人慧明会 貞松病院</b>		
所在地	〒856-0831 大村市東本町 537	電話	0957-54-1161(代)
診療科	整形外科、形成外科、内科、麻酔科、リウマチ科、リハビリテーション科		
<b>58</b>	<b>長崎県精神医療センター</b>		
所在地	〒856-0847 大村市西部町 1575-2	電話	0957-53-3103
診療科	歯科、精神科、内科		
<b>59</b>	<b>特定医療法人檜山会 中澤病院</b>		
所在地	〒856-0032 大村市東大村 1 丁目 2524-3	電話	0957-53-5072(代)
診療科	心療内科、精神科、内科		
<b>60</b>	<b>医療法人仁寿 南野病院</b>		
所在地	〒856-0826 大村市東三城町 33	電話	0957-54-8800(代)
診療科	リハビリテーション科、循環器科、消化器科、内科、放射線科		

<b>61</b>	<b>独立行政法人国立病院機構 長崎医療センター</b>		
所在地	〒856-8562 大村市久原2丁目1001-1	電話	0957-52-3121(代)
診療科	内科、血液内科、内分泌・代謝内科、腎臓内科、リウマチ科、精神科、脳神経内科、呼吸器内科、肝臓内科、消化器内科、循環器内科、感染症内科、緩和ケア内科、腫瘍内科、小児科、外科、消化器外科、乳腺外科、内分泌外科、小児外科、呼吸器外科、整形外科、形成外科、脳神経外科、心臓血管外科、皮膚科、泌尿器科、婦人科、眼科、耳鼻咽喉科、リハビリテーション科、放射線科、麻酔科、病理診断科、臨床検査科、救急科、緩和ケア科、小児科（新生児）		
<b>62</b>	<b>医療法人 重工記念長崎病院</b>		
所在地	〒852-8004 長崎市丸尾町6-17	電話	095-801-5800(代)
診療科	内科、皮膚科、外科、泌尿器科、整形外科、形成外科、眼科、耳鼻いんこう科、婦人科、リハビリテーション科、放射線科、麻酔科、歯科、歯科口腔外科		
<b>63</b>	<b>長崎大学病院</b>		
所在地	〒852-8501 長崎市坂本1丁目7-1	電話	095-819-7200(代)
診療科	内科、呼吸器内科、循環器内科、消化器内科、腎臓内科、神経内科、糖尿病内科（代謝内科）、血液内科、皮膚科、リウマチ科、感染症内科、小児科、精神科、外科、呼吸器外科、心臓血管外科、乳腺外科、気管食道外科、消化器外科、泌尿器科、肛門外科、脳神経外科、整形外科、形成外科、眼科、耳鼻いんこう科、小児外科、産婦人科、リハビリテーション科、放射線科、麻酔科、病理診断科、歯科、矯正歯科、小児歯科、歯科口腔外科、乳腺・内分泌内科、救急科、泌尿器科・腎移植外科、胃・食道外科、大腸・肛門外科、肝胆膵外科・肝移植外科、内分泌・代謝内科、脳神経内科、臨床検査科		
<b>64</b>	<b>地方独立行政法人長崎市立病院機構 長崎みなとメディカルセンター</b>		
所在地	〒850-8555 長崎市新地町6-39	電話	095-822-3251
診療科	内科、呼吸器内科、心臓血管内科、消化器内科、腎臓内科、糖尿病・内分泌内科、脳神経内科、血液内科、精神科、心療内科、緩和ケア外科、産科・婦人科、新生児内科、新生児小児科、小児科、小児外科、外科、消化器外科、心臓血管外科、呼吸器外科、乳腺・内分泌外科、肛門外科、整形外科、形成外科、脳神経外科、麻酔科、放射線科、皮膚科、泌尿器科、眼科、耳鼻咽喉科、リハビリテーション科、臨床腫瘍科、病理診断科、救急科、歯科		
<b>65</b>	<b>医療法人和仁会 和仁会病院</b>		
所在地	〒851-0103 長崎市中里町96	電話	095-839-2051(代)
診療科	リハビリテーション科、外科、循環器内科、整形外科、内科、脳神経外科、泌尿器科、放射線科、腎臓内科、人工透析内科、糖尿病内科、リウマチ科		



## 8・その他の相談窓口

### 1 雲仙市役所

名称	所在地	電話番号	
本庁	吾妻町牛口名 714	0957-38-3111	
健康福祉部（福祉事務所）	千々石町戊 582	0957-36-2500	
各課直通		福祉課	0957-47-7871
		子ども支援課	0957-47-7874
		保護課	0957-47-7875
		健康づくり課	0957-47-7876
国見総合支所	国見町土黒甲 1100	0957-78-2111	
瑞穂総合支所	瑞穂町西郷辛 1285	0957-77-2111	
愛野総合支所	愛野町乙 526-1	0957-36-2111	
千々石総合支所	千々石町戊 582	0957-37-2001	
小浜総合支所	小浜町北本町 14	0957-74-2111	
南串山総合支所	南串山町丙 10538-4	0957-88-3111	

### 2 島原地域広域市町村圏組合 介護保険課

住所	〒859-1392 島原市有明町大三東戊 1327		電話	0957-61-9101
業務係（介護保険料）	0957-61-1105	給付係（介護・施設関連）	0957-61-1104	
認定係（認定申請）	0957-61-9103	地域支援係（介護予防・ボランティア）	0957-61-9102	

### 3 警察署

名称	電話番号	名称	電話番号
雲仙警察署	0957-75-0110	千々石警察官駐在所	0957-37-2110
多比良交番	0957-78-2004	小浜交番	0957-74-5785
雲仙北交番	0957-78-0110	北串警察官駐在所	0957-75-0180
吾妻警察官駐在所	0957-38-2110	雲仙警察官駐在所	0957-73-3449
愛野交番	0957-36-0252	南串山警察官駐在所	0957-88-2110

警察安全相談電話 : #9110 または 095-823-9110

犯罪等による被害の未然防止に関する相談、その他国民の安全と平穏についての相談に応じています。

高齢者専用ダイヤル : 095-823-4165

### 4 消防署

名称	電話番号	名称	電話番号
小浜消防署	0957-74-3231	雲仙分駐所	0957-73-2283
小浜消防署愛野分署	0957-36-0180	島原消防署北分署	0957-78-2870

### 5 長崎県県南保健所

住所	島原市新田町 347-9	電話	0957-62-3289
指定難病・感染症（結核等）・精神保健福祉等に関する相談を受け付けています。			



## 6 長崎県高次脳機能障害支援センター 電話：095-844-5515

所在地 長崎市橋口町 10-22 長崎こども・女性・障害者支援センター内 1階④番窓口

脳卒中や交通事故などで脳にダメージを負った後、下記のような症状が原因で生活のしづらさを感じている方、そのご家族へ支援を行っています。 **※来所相談時は要予約**

- ・物覚えが悪くなった
- ・集中が続かず、ミスが多い
- ・疲れやすく、ボーッとしていることが多い
- ・計画や段取りが組めず一つ一つ指示が必要
- ・やる気がでない
- ・ちょっとしたことで怒ってしまう

### 【支援内容】

- ・高次脳機能障害に関する疑問・質問
- ・日常生活に関する相談
- ・医療（診断・検査等）に関する相談
- ・福祉サービスに関する相談
- ・就学・就労に関する相談
- ・社会保障制度に関する相談

## 7 障がい者相談支援事業所 はあと

住所	雲仙市愛野町乙 493-6（愛野保健福祉センター内）	営業日	月～金
電話	0957-36-3850	営業時間	9：00～17：00

障害のある方が地域の中でふつとに、その人らしく生活できるよう支援を行います。福祉サービスの紹介や調整、各種申請、必要な情報提供等を行います。雲仙市内にお住まいの障害者・障害児およびその家族が対象となります。（身体障害・知的障害・精神障害・発達障害）

## 8 雲仙市民生委員児童委員協議会（事務局：雲仙市社会福祉協議会）

民生委員・児童委員は、住民の生活状態を必要に応じ適切に把握し、援助を必要とする人の生活に関する相談に応じ、必要な助言や援助、福祉サービスを適切に利用するための情報提供などを行っています。個人情報保護法に基づき相談対応いたします。

<市・各单位民児協事務局連絡先>

名称	電話番号	名称	電話番号
本部	0957-37-2855	愛野支所	0957-36-0071
国見支所	0957-78-0596	千々石支所	0957-37-2755
瑞穂支所	0957-77-3670	小浜支所	0957-75-0620
吾妻支所	0957-38-3511	南串山支所	0957-88-2143

## 9 日本司法支援センター 法テラス雲仙法律事務所

住所	小浜町北本町 14-3 雲仙市小浜老人福祉センター 2階	電話	050-3383-5324
----	------------------------------	----	---------------

無料法律相談、弁護士・司法書士の費用等立替え等行っています。

※収入や資産が一定額以下であること等条件あり。

## 10 雲仙市消費生活センター

住所	雲仙市吾妻町牛口名 714 雲仙市役所内	電話	0957-38-7830
----	----------------------	----	--------------

消費生活に関する相談に応じ、問題解決のための助言やあっせん等を行っています。悪質商法、多重債務、その他消費生活のことで困った時、おかしいなと思った時にお気軽にご相談下さい。



**11 県南地域リハビリテーション広域支援センター** 協力病院：愛野記念病院

住所	愛野町甲 3838-1	電話	0957-36-0015
----	-------------	----	--------------

**■地域のリハビリテーション実施機関への支援**

- ①地域住民の相談への対応に関わる支援
- ②福祉用具、住宅改修等の相談への対応に関わる支援

**■医療・介護関係職種の方々へ研修会の開催や講師派遣、技術支援（移乗・移動方法など）****12 雲仙市在宅医療・介護連携サポートセンター**

住所	愛野町乙 1736-3（雲仙市地域包括支援センター内）	電話	0957-36-7007
----	-----------------------------	----	--------------

○医療機関や介護保険事業所からの相談受付

○顔の見える関係づくりを目的とした研修会等の企画運営 ※お気軽にご相談ください

○医療・介護の資源の収集および情報提供等







発行元・連絡先

## 雲仙市地域包括支援センター

### 愛野事務所

〒854-0302 雲仙市愛野町乙 1736-3

☎0957-36-3571 / 📠0957-36-3573

✉ u-houkatsu@rhythm.ocn.ne.jp

### 小浜事務所

〒854-0592 雲仙市小浜町北本町 14 小浜総合支所内

☎0957-74-3211 / 📠0957-74-3212